

JUKI

1-Needle, Overedging Industrial Sewing Machine

高速一本針オーバーロックミシン

MO-2404N-0D4

2-Needle, Overedging Industrial Sewing Machine

高速二本針オーバーロックミシン

MO-2414N-BD4

Safety Stitch Industrial Sewing Machine

高速安全縫ミシン

MO-2416N-DD4



PARTS LIST

CSTMP

19588409

No.0509-00

HOW TO MAKE USE OF THIS PARTS LIST

パーツリストの見方

- The part numbers of parts shown in the figure indicate the corresponding numbers (Ref. No.) shown by the Index.
図に示された部品の品番は、図にふられているNo (Ref.No)に対応するインデックスによって、その品番がわかります。
- Explanation of codes
記号の説明

1) Codes on the "Note" column "注記"欄の記号

- ☆ means this part is changed from the previous parts list.
前回のパーツリストに対して今回変更された部品を意味します。
- #01 refer to the "Note" explanation at bottom of page.
#01 ページ下の"注記"の説明を参照して下さい。

2) Codes on the "E.C. (Engineering change)" column "変更年月"欄の記号

- A.10/83... Added from October, 1983
1983年10月より追加された。
- D.10/83... Obsolete from October, 1983
1983年10月より削除された。

③ When previous parts (Obsolete part) and new parts (Added parts) are not interchangeable with each other:
部品の互換性がない変更の場合

In this case, even obsolete part (D.) can be ordered with the obsolete part number, so select the parts with changed dates and place your order.
この場合は削除(D)された品番でもご注文できますから、変更年月により、いずれかの部品を選択してご注文下さい。

Example (例)

Ref. No.	Note	Part No.	Description	E.C. 変更年月	品名	Amt. Req. 数量
1	☆	B1401-100-000	Needle bar	D.10/83	ハリボー	1
1-1	☆	B1401-100-000-A	Needle bar	A.10/83	ハリボー	1
2	☆	B1105-200-000	Frame cover	D.10/83	B1105-300-000	1
	☆	B1105-300-000	Frame cover	A.10/83	フレームカバー	1

④ In case when previous parts and new part are interchangeable with each other:
部品の互換性がある場合の変更

In this case the new part number is replaced on the "品名 (Japanese)" column of the previous parts, so please order by the new part number.
この場合は、旧部品の和文品名欄にそれにかわる新しい品番が記入してありますので、新しい品番でご注文下さい。

⑤ C.10/83

1	☆	B1105-500-000	Frame cover	C.10/83	B1105-600-000	1
					↑ Wrong No. 誤り品番	
					↑ Correct No. 正しい品番	

Please order by the correct part number.
正しい品番でご注文下さい。

⑥ M.10/83... The amount required is changed from October, 1983.
The new amount required is shown in the "Amt. Req." column.
1983年10月より数量が変更になった。この場合数量欄には新しい数量が表示してあります。

3) Codes on the "Amt. Req." column "数量"欄の記号

- 2... Indicates amount required is 2.
数量、2個を表わします。
- 2.0... Indicates length in meters. (unit is meter)
長さ、2メートルを表わします。(単位はメートルです)
- ... Indicates parts obsolete from the parts list.
このパーツリストから削除された部品です。
- (1)... Indicates sub parts which construct the assembly part.
Assembly part is shown as "asm." and クミ in Japanese, in the "Description" column.
組部品を構成している子部品を表わします。組部品は品名欄に英文で "asm." 和文でクミと表示してあります。

When Ordering The Spare Parts:

In order to ensure that we deliver the correct parts to you, please clearly state when ordering the corresponding PART NUMBER (ex. B1109-012-A00) and also the PARTS LIST NUMBER (ex. 0010-01, given at the top right of the cover) or the MACHINE SERIAL NUMBER, because there are some parts which have been changed.

補用部品注文の際のご注意

このパーツリストに記載されている補用部品をご注文の際は、部品の番号(例えば、B1109-012-A00)でご注文下さい。合わせて、ご覧のパーツリストの管理番号(表紙右上、例えば、No0010-01)又は、機械番号をご連絡頂ければ幸いです。又、改良のため部品の一部が変更になる場合がありますのでご了承下さい。

CONTENTS

目 次

1.	FRAME COMPONENTS (1) フレーム関係(1)	1
2.	FRAME COMPONENTS (2) フレーム関係(2)	3
3.	CRANKSHAFT COMPONENTS 主軸関係	5
4.	NEEDLE DRIVING SHAFT COMPONENTS 針駆動軸関係	7
5.	FEED MECHANISM COMPONENTS (1) 送り関係(1)	9
6.	FEED MECHANISM COMPONENTS (2) 送り関係(2)	11
7.	UPPER & LOWER LOOPER COMPONENTS 上ルーパ、下ルーパ関係	13
8.	CHAIN LOOPER COMPONENTS (FOR MO-2416N) 二重環ルーパ関係(MO-2416N用)	15
9.	PRESSER FOOT COMPONENTS (1) 押え関係(1)	16
10.	PRESSER FOOT COMPONENTS (2) 押え関係(2)	17
11.	THREAD TENSION COMPONENTS 糸調子関係	19
12.	LOWER KNIFE COMPONENTS 下メス関係	21
13.	UPPER KNIFE COMPONENTS 上メス関係	23
14.	NEEDLE COOLING MECHANISM COMPONENTS 針冷却装置関係	24
15.	LUBRICATION MECHANISM COMPONENTS 給油装置関係	25
16.	SPECIAL ORDER PARTS 特別注文部品	26
17.	SEMI-SUNKEN TYPE TABLE COMPONENTS 卓上式テーブル関係	27
18.	FULLY-SUNKEN TYPE TABLE COMPONENTS 全沈式テーブル関係	28
19.	THREAD STAND COMPONENTS (FOR MO-2404N,MO-2414N) 糸立装置関係(MO-2404N,MO-2414N用)	30
20.	THREAD STAND COMPONENTS (FOR MO-2416N) 糸立装置関係(MO-2416N用)	32
	NUMERICAL INDEX OF PARTS 索引	33

1. FRAME COMPONENTS (1)

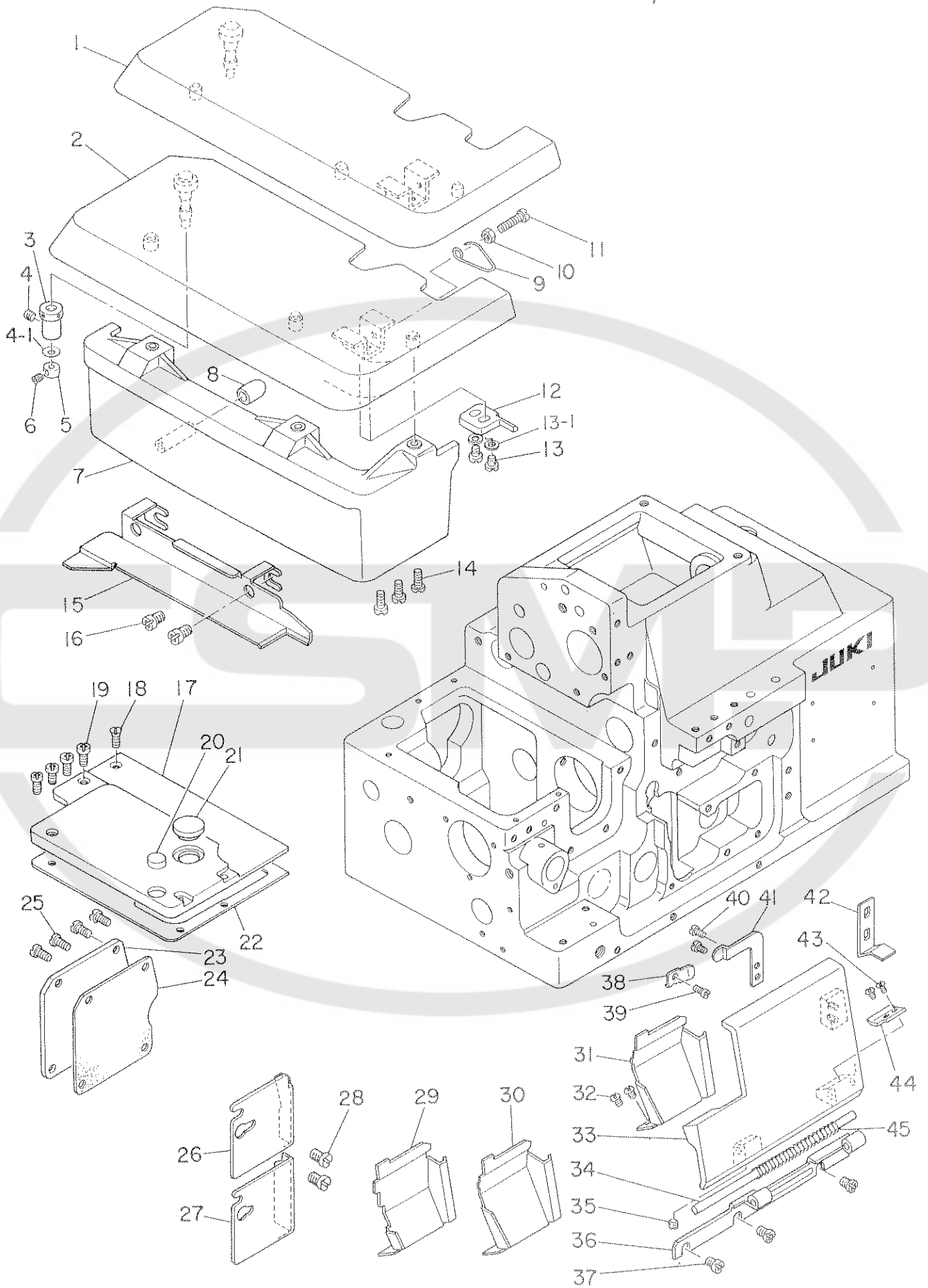

1. FRAME COMPONENTS (1)

フレーム関係(1)

Ref. No.	Note	Part No.	Description	E.C.	品名	Amt. Req.
	注記	品番		変更年月		数量
1		118-01255	Cloth plate asm.		ヌノダイ クミ	1
2	◇06	118-01354	Cloth plate asm.		ヌノダイ クミ	1
3		115-01301	Eccentric bushing		ヌノダイ ヘンシンブッシュ	1
4		SS-8110422-TP	Screw 11/64-40 L=4		トメネジ 11/64-40 L=4	1
4-1		WZ-0420350-KP	Disc spring		サラバネ	1
5		CS-0400511-SD	Thrust collar D=4 W=5		スラストウケ D=4 W=5	1
6		SS-8080322-TP	Screw 1/8-44 L=3.2		トメネジ 1/8-44 L=3.2	1
7		119-50607	Cloth plate cover		ヌノダイカバー	1
8		118-02204	Rubber plug		ヌノダイカバー ポーションゴム	1
9		118-02402	Spring		ヌノダイ カイヘイバネ	1
10		NS-6110420-SP	Nut 11/64-40		ロッククナット 11/64-40	1
11		SS-6111740-SP	Screw 11/64-40 L=17		ヒラネジ 11/64-40 L=17	1
12		118-02303	Stopper		ヌノダイ カイヘイストッパ	1
13		SS-4110715-SP	Screw 11/64-40 L=7		ナベネジ 11/64-40 L=7	2
13-1		WP-0450000-SD	Washer 8 x 4.5 x 0.5		ヒラザガネ 8x4.5x0.5	2
14		SS-4091015-SP	Screw 9/64-40 L=10		ナベネジ 9/64-40 L=10	3
15		118-01701	Cloth plate side cover		ヌノダイヨコカバー	1
16		SS-4120615-SP	Screw 3/16-28 L=6		ナベネジ 3/16-28 L=6	2
17		118-02501	Feed mechanism cover		オクリフタ	1
18		SS-1090930-SP	Screw 9/64-40 L=8.6		サラネジ 9/64-40 L=8.6	1
19		SS-4090815-SP	Screw 9/64-40 L=8		ナベネジ 9/64-40 L=8	4
20		118-02709	Rubber plug		ヌノダイ ポーションセン A	1
21		TA-1250406-R0	Rubber plug		トメセン D=12.5 L=4	1
22		118-02600	Gasket		オクリフタ バッキン	1
23		119-51100	Cover		チョウセツアナフタ	1
24		118-04309	Gasket		チョウセツアナフタ バッキン	1
25		SS-4110715-SP	Screw 11/64-40 L=7		ナベネジ 11/64-40 L=7	4
26	◇01	118-03905	Chip guard cover, left		ヌノクスカバー ヒダリ	1
27		118-04002	Chip guard cover, left		ヌノクスカバー ヒダリ	1
28		SS-7110510-SP	Screw 11/64-40 L=5		マルヒラネジ 11/64-40 L=5	2
29	◇03	119-58801	Chip guard cover		ヌノクスカバー	1
30	◇04	119-58303	Chip guard cover		ヌノクスカバー	1
31	◇05	119-58204	Chip guard cover		ヌノクスカバー	1
32		SS-3090610-SP	Screw 9/64-40 L=6	A.2/83	マルネジ 9/64-40 L=6	2
33		119-50805	Looper cover		ルーバカバー	1
34		118-03004	Looper cover hinge pin		ルーバカバー ヒンジジグ	1
35		SS-8110422-TP	Screw 11/64-40 L=4		トメネジ 11/64-40 L=4	1
36		118-02907	Looper cover bracket		ルーバカバー ウケダイ	1
37		SS-4110715-SP	Screw 11/64-40 L=7		ナベネジ 11/64-40 L=7	3
38		118-03400	Looper cover presser spring		ルーバカバー オサエバネ	1
39		SS-7110720-SP	Screw 11/64-40 L=7		マルヒラネジ 11/64-40 L=7	1
40		SS-7090530-SP	Screw 9/64-40 L=4.5		マルヒラネジ 8/64-40 L=4.5	2
41		118-03301	Looper cover presser plate		ルーバカバー オサエイタ	1
42		118-03202	Looper cover guide plate		ルーバカバー ガイドイタ	1
43		SS-7090530-SP	Screw 9/64-40 L=4.5		マルヒラネジ 8/64-40 L=4.5	2
44		118-03103	Looper cover plate		ルーバカバーイタ	1
45		B1140-716-000	Spring		ルーバカバー バネ	1

Note (注記) ◇01 For MO-2404N, MO-2414N

MO-2404N, MO-2414N用

◇03 For MO-2416N

MO-2416N用

◇04 For MO-2414N

MO-2414N用

◇05 For MO-2404N

MO-2404N用

◇06 For JHK

JHK用

2. FRAME COMPONENTS (2)

フレーム関係(2)

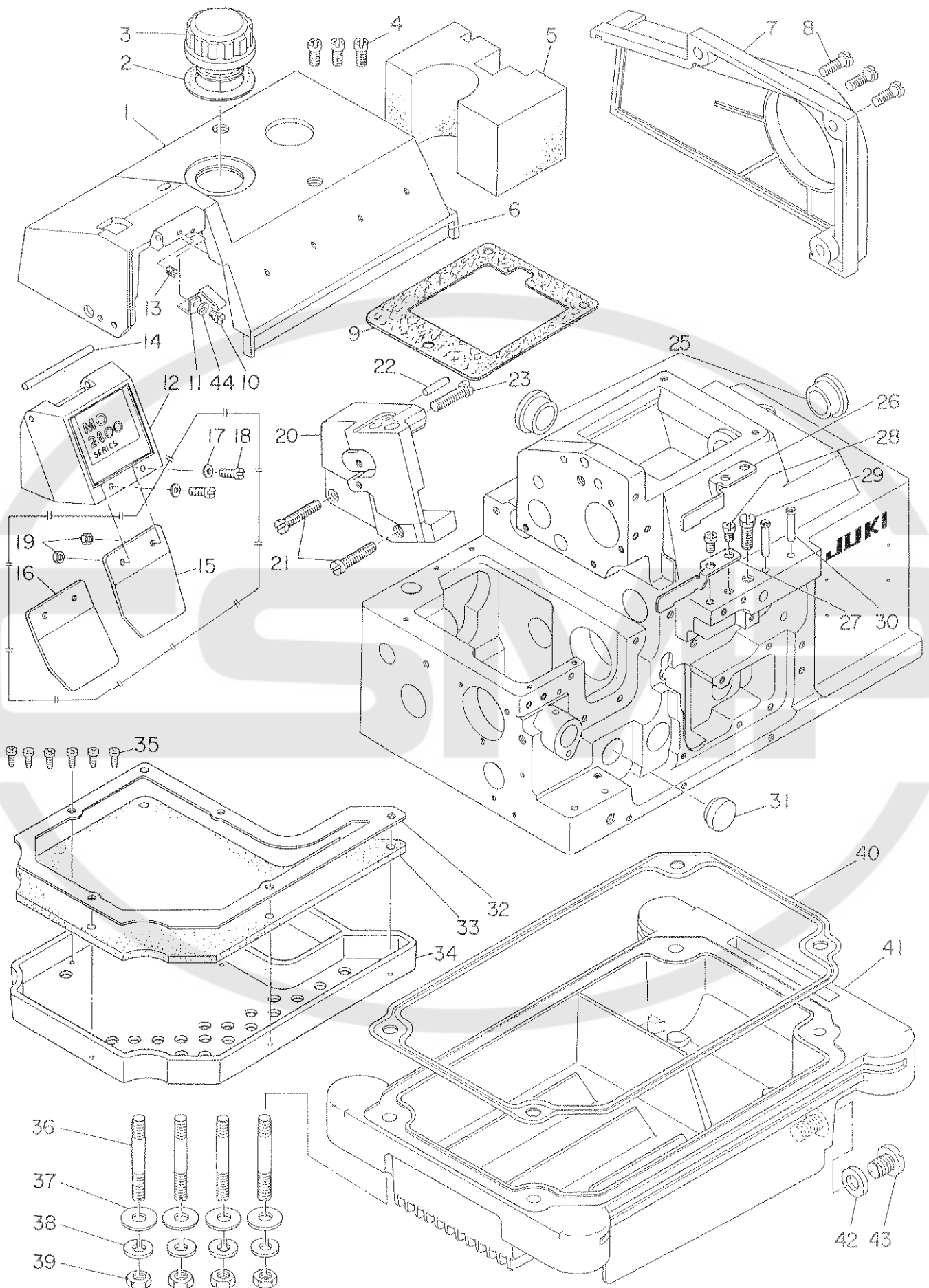

2. FRAME COMPONENTS (2)

フレーム関係(2)

Ref. No.	Note 注記	Part No. 品番	Description	E.C. 変更年月	品名	Amt. Req. 数量
1		119-50003	Upper cover		ウワカバー	1
2		115-00808	Gasket		チューユアナ バッキン	1
3		118-00604	Oil cap		キユユアナフタ	1
4		SS-4121015-SP	Screw 3/16-28 L=10		ナベネジ 3/16-28 L=10	3
5		118-05009	Sponge		ウワカバー スポンジ	1
6		119-51605	Color belt		カラーベルト	1
7		119-51001	Belt cover		ベルトカバー	1
8		SS-4151415-SP	Screw 15/64-28 L=14		ナベネジ 15/64-28 L=14	3
9		118-00505	Upper cover gasket		ウワカバー バッキン	1
10		SS-7090510-SP	Screw 9/64-40 L=4.6		マルヒラネジ 9/64-40 L=4.6	1
11		118-00901	Face plate cover spring		メンイタカバーバネ	1
12		119-50466	Face plate cover asm.		メンイタカバー クミ	1
13		SS-8090410-SP	Screw 9/64-40 L=3.5		トメネジ 9/64-40 L=3.5	1
14		118-00802	Face plate cover pin		メンイタカバーピン	1
15	003	118-01008	Safety plate		メホゴカバー	1
16	004	118-01107	Safety plate		メホゴカバー	1
17	005	WP-0370316-SD	Washer 3.7 x 8 x 0.3		ヒラザガネ 3.7x8x0.3	2
18	005	SS-4090815-SP	Screw 9/64-40 L=8		ナベネジ 9/64-40 L=8	2
19	005	NS-6090310-SP	Nut 9/64-40		ロックナット 9/64-40	2
20		118-00307	Side cover		ソクメンカバー	1
21		SS-6122510-SP	Screw 3/16-28 L=15		ヒラネジ 3/16-28 L=15	1
22		PS-0400182-K0	Spring pin 4.0 x 18		スプリングピン 4.0x18	1
23		SS-6122030-SP	Screw 3/16-28 L=20		ヒラネジ 3/16-28 L=20	1
25		TA-2050805-R0	Rubber plug		トメセン D=20.5 L=8	2
26	002	118-03806	Chip guard cover, upper		ヌノクズカバー ウエ	1
27	001	118-03707	Chip guard cover, upper		ヌノクズカバー ウエ	1
28		SS-4120615-SP	Screw 3/16-28 L=6		ナベネジ 3/16-28 L=6	2
29		SS-9151210-TP	Screw 15/64-28 L=11.8		ロックホルト 15/64-28	1
30		118-05207	Thread guide, large		イトミチ ダイ	2
31	001	TA-1871602-R0	Rubber plug		トメセン D=18.7 L=16	1
32		118-41400	Filter presser plate		フィルターオサエ	1
33		118-41509	Filter		フィルター	1
34		118-41301	Filter holder		フィルターダイ	1
35		ST-6030821-0A	Screw D=3-24 L=8		タッピンネジ D=3-24 L=8	6
36		115-03703	Screw stud		シチューホルト	4
37		WP-0751576-SD	Washer 7.5 x 19 x 1.5		ヒラザガネ 7.5x19x1.5	4
38		WS-0822010-KP	Spring washer 8.2 x 15 x 2		バネザガネ 8.2x15x2	4
39		NS-6680410-SP	Nut 9/32-28		ロックナット 9/32-28	4
40		115-03901	Oil reservoir gasket		アブラダマリ バッキン	1
41		115-03802	Oil reservoir		アブラダマリ	1
42		118-10306	Oil drain cap gasket		ハイユアナフタ バッキン	1
43		SS-6741010-SP	Screw 3/8-28 L=10		ヒラネジ 3/8-28 L=10	1
44		WP-0370316-SD	Washer 3.7 x 8 x 0.3		ヒラザガネ 3.7x8x0.3	1

Note (注記) 001 For MO-2404N,MO-2414N

002 For MO-2416N

003 Special order part for MO-2404N,MO-2414N

004 Special order part for MO-2416N

005 Special order part

MO-2404N・2414N用

MO-2416N用

特別注文部品(MO-2404N,MO-2414N用)

特別注文部品(MO-2416N用)

特別注文部品

3. CRANKSHAFT COMPONENTS

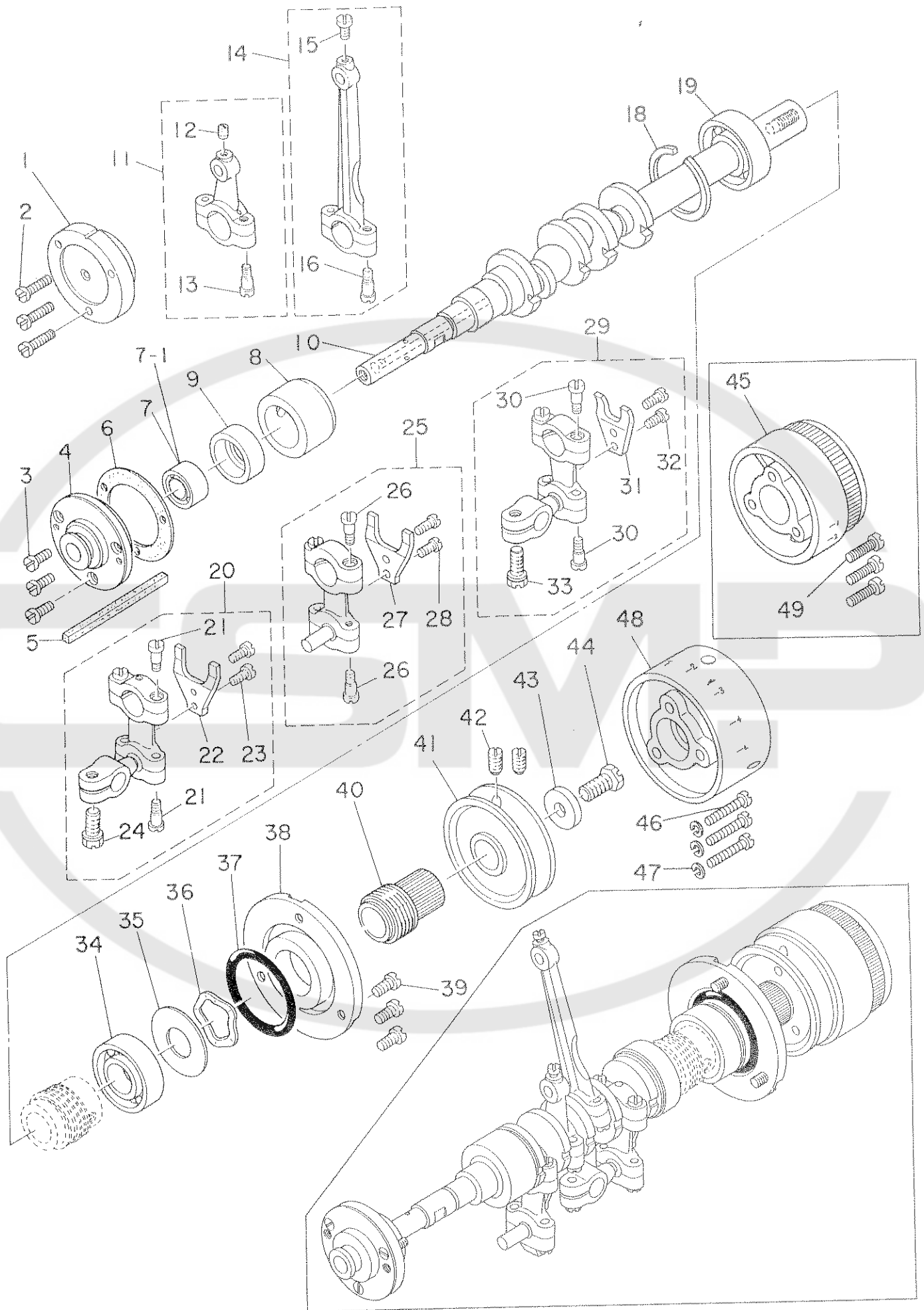

3. CRANKSHAFT COMPONENTS

主軸関係

Ref. No.	Note	Part No.	Description	E.C.	Amt. Req.
	注記	品番		変更年月	数量
1	◇01	B1214-704-000	Crankshaft bushing D	Dメタル	1
2		SS-7091410-SP	Screw 9/64-40 L=14	マルヒラネジ 9/64-40 L=14	3
3	◇02	SS-6090810-TP	Screw 9/64-40 L=7.5	ヒラネジ 9/64-40 L=7.5	3
4	◇02	118-12104	Crankshaft bushing D	Dメタル	1
6		B1219-804-000	Gasket	Dメタル バッキン	1
7	◇01	B1215-804-000	Ball bearing D	シュジク ボールベアリング D	1
7-1	◇02	SB-1100003-00	Bearing	ベアリング	1
8		118-11809	Crankshaft bushing C	Cメタル	1
9	◇01	116-50900	Rubber cap	ヘンシンカム キャップ	1
10		118-11106	Crankshaft	シュジク	1
11		118-45153	Knife driving rod asm.	ウワメスロッド クミ	1
12		SS-8110520-TP	Screw 11/64-40 L=4.5	トメネジ 11/64-40 L=4.5	(1)
13		SD-0450701-TP	Hinge screw D=4.5 H=7	ダンネジ D=4.5 H=7	(2)
14		115-15053	Connecting rod asm.	ハリクド-ロッド クミ	1
15		SS-7110910-TP	Screw 11/64-40 L=8.5	マルヒラネジ 11/64-40 L=8.5	(1)
16		SD-0450701-TP	Hinge screw D=4.5 H=7	ダンネジ D=4.5 H=7	(2)
18		B1212-704-000	Bearing retainer	ボールベアリング トメワ	1
19		B1211-804-000	Ball bearing B	シュジク ボールベアリング B	1
20	◇01	118-32151	Lower looper driving rod asm.	シタル-バロッド クミ	1
21		SD-0450701-TP	Hinge screw D=4.5 H=7	ダンネジ D=4.5 H=7	(4)
22		118-32201	Stopper	シタル-バロッド フリドメ	(1)
23		SS-7110910-TP	Screw 11/64-40 L=8.5	マルヒラネジ 11/64-40 L=8.5	(2)
24		SS-9151210-TP	Screw 15/64-28 L=11.8	ロックボルト 15/64-28	(1)
25	◇02	118-29157	Chain looper driving rod asm.	シタル-バロッド クミ	1
26		SD-0450701-TP	Hinge screw D=4.5 H=7	ダンネジ D=4.5 H=7	(4)
27		118-32201	Stopper	シタル-バロッド フリドメ	(1)
28		SS-7110910-TP	Screw 11/64-40 L=8.5	マルヒラネジ 11/64-40 L=8.5	(2)
29		118-31153	Upper looper driving rod asm.	ウワル-バロッド クミ	1
30		SD-0450701-TP	Hinge screw D=4.5 H=7	ダンネジ D=4.5 H=7	(4)
31		118-31203	Stopper	ウワル-バロッド フリドメ	(1)
32		SS-7110910-TP	Screw 11/64-40 L=8.5	マルヒラネジ 11/64-40 L=8.5	(2)
33		SS-9151210-TP	Screw 15/64-28 L=11.8	ロックボルト 15/64-28	(1)
34		B1211-804-000	Ball bearing A	ベアリング D=15×35	1
35		115-10609	Washer	ベアリング ウケイタ	1
36		WZ-2640310-KH	Waved washer 27.4 x 33.9 x 3.5	ナミガタザガネ 26.4×33.9×3.5	1
37		RO-3473501-00	Rubber ring	Oリング	1
38		118-11403	Thrust holder	スラストウケ	1
39		SS-4121015-SP	Screw 3/16-28 L=10	ナベネジ 3/16-28 L=10	3
40		118-11502	Oil shield	シュジク アブラキリ	1
41		118-11205	Handwheel A	ハズミグルマ A	1
42		SS-8151150-SP	Screw 15/64-28 L=10.5	トメネジ 15/64-28 L=10.5	2
43		WP-0764016-SP	Washer	ヒラザガネ 76×20×4	1
44		SS-9681610-TP	Screw 9/32-28 L=16	ロックボルト 9/32-28 L=16	1
45		119-56307	Handwheel B	ハズミグルマ B	1
46		SS-7112420-SP	Screw 11/64-40 L=24	マルヒラネジ 11/64-40 L=24	3
47		WS-0451040-KP	Spring washer	バネザガネ 4.5×8.5×1	3
48	◇03	119-56505	Handwheel C	ハズミグルマ C	1
49	◇03	SS-7111410-SP	Screw 11/64-40 L=14	マルヒラネジ 11/64-40 L=14	3

Note (注記) ◇01 For MO-2404N,MO-2414N
 ◇02 For MO-2416N
 ◇03 For domestic use and JE

MO-2404N,MO-2414N 用
 MO-2416N 用
 国内およびJ用

4. NEEDLE DRIVING SHAFT COMPONENTS

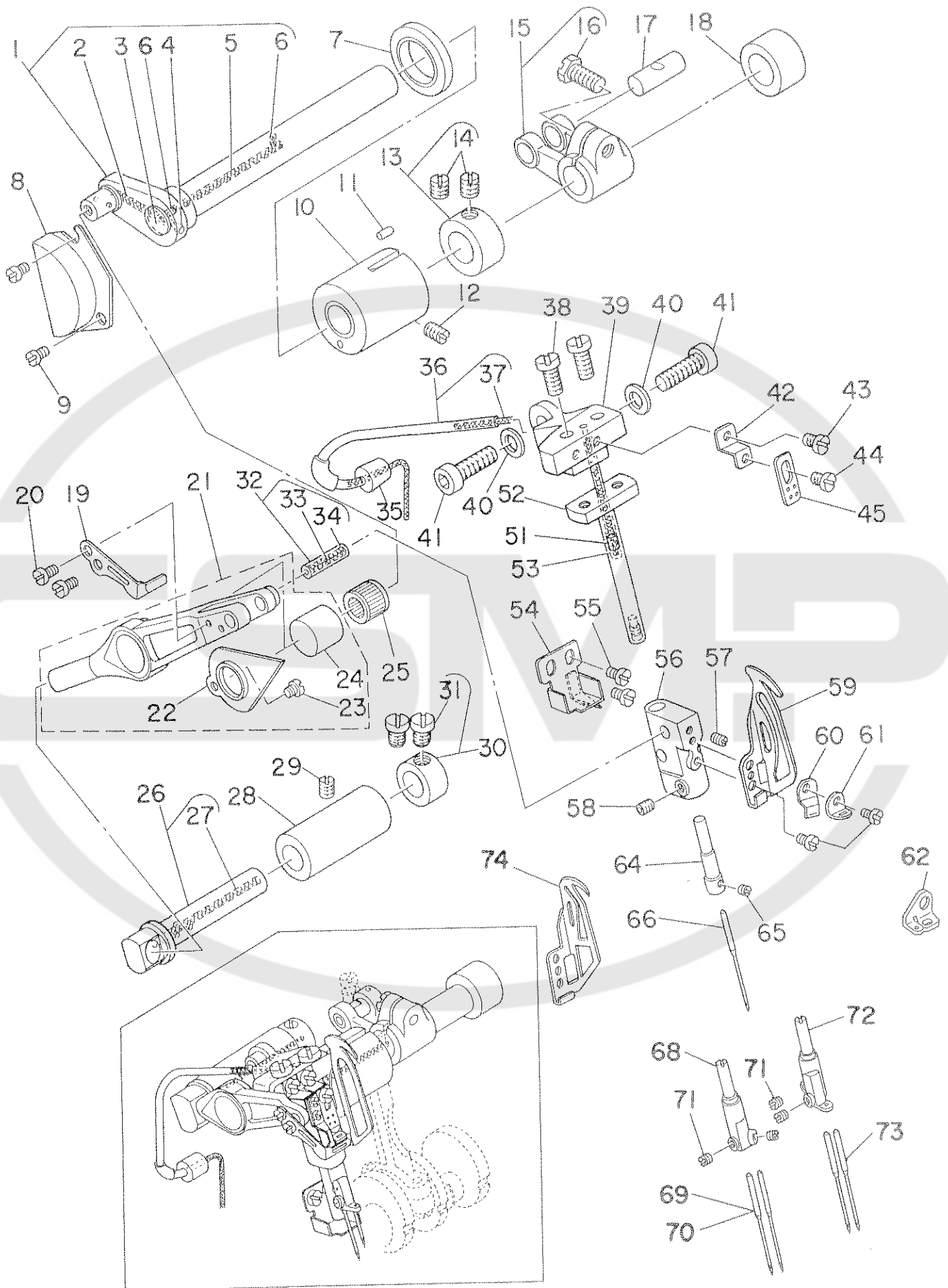

4. NEEDLE DRIVING SHAFT COMPONENTS

針駆動軸関係

Ref. No.	Note	Part No.	Description	E.C.	品名	Amt. Req.
	注記	品番		変更年月		数量
1		118-17459	Needle driving shaft asm.		ハリクドージク クミ	1
2		115-82509	Oil wick		アクリルユシン A	(1)
3		115-17505	Oil cap		ハリクドージク アブラ フタ	(1)
4		TA-0180401-MO	Needle cooler plug cap		トメセン D=1.8×2.1 L=4.3	(1)
5	*	118-42903	Oil felt		ハリクドージク フェルト (チョウ)	(1)
6	*	B3525-704-000	Oil felt		ハリクドージク フェルト	(2)
7		115-17802	Oil seal		ハリクドージク オイルシール	1
8		118-14407	Cover		カンリュウカバー	1
9		SS-7110410-SP	Screw 11/64-40 L=4		マルヒラネジ 11/64-40 L=4	2
10		118-141100	Bushing, front		ハリクドージク マエメタル	1
11		B3525-704-000	Oil felt		ハリクドージク マエメタル フェルト	1
12		SS-8120740-SP	Screw 3/16-28 L=7		トメネジ 3/16-28 L=7	1
13		CS-1201010-SH	Thrust collar asm. D=12 W=10		スラストウケ D=12 W=10 クミ	1
14		SS-8660610-TP	Screw 1/4-40 L=6		トメネジ 1/4 40 L=6	(2)
15		B1402-804-0A0	Forked crank asm.		フタマタ クランク クミ	1
16		SS-9151210-TP	Screw 15/64-28 L=11.8		ロックカボルト 15/64-28	(1)
17	001	118-23804	Crank pin		オクリフタマタ クランクピン C	1
18		118-14308	Bushing, rear		ハリクドージク ウシロメタル	1
19		118-16105	Needle thread presser		ハリイトオサエ	1
20		SS-6080410-SP	Screw 1/8-44 L=4		ヒラネジ 1/8 44 L=4	2
21		115-15152	Needle driving lever asm.		ハリクドーレバー クミ	1
22		115-15301	Oil shield		アブラネリ イタ	(1)
23		SS-4080320-TP	Screw 1/8-44 L=3.4		ナベネジ 1/8 44 L=3.4	(1)
24		115-15202	Outer sleeve		ハリクドーレバー ガイラン	(1)
25	001	B1411-804-A00	Bearing A		ハリクドーレバー ベアリング A	1
26		115-15459	Needle driving lever shaft asm.		ハリクドーレバーシフト クミ	1
27		CQ-2020000-00	Oil wick		ユシン	(0.12)
28		115-15509	Bushing		ハリクドーレバーシフト メタル	1
29		SS-8120740-SP	Screw 3/16-28 L=7		トメネジ 3/16 28 L=7	1
30		CS-087081A-SH	Thrust collar D=8.73 W=8		スラストウケ D=8.73 W=8	1
31		SS-6110420-TP	Screw 11/64-40 L=4.8		ヒラネジ 11/64 40 L=4.8	(2)
32	001	115-17059	Pin asm.		ハリクドウ レバーピン クミ	1
33		CQ-2020000-00	Oil wick		ユシン	(0.016)
34		115-17307	Plug		ハリクドウ レバーピン フタ	(2)
35		118-15107	Oil wick cover bushing		ユシンカバー ブッシュ	1
36		118-15057	Oil wick cover asm.		ユシンカバー クミ	(0.24)
37		CQ-2020000-00	Oil wick		ユシン	1
38		SS-7121410-TP	Screw 3/16-28 L=14		マルヒラネジ 3/16 28 L=14	2
39		118-14803	Needle clamp guide shaft base		ハリドメ アンナイボークライ	1
40		WP-0651056-SD	Washer 6.5 x 11 x 1		ヒラザガネ 6.5×11×1	2
41		SS-6151912-TP	Screw 15/64-28 L=18		ロックカナボルト 15/64-28	2
42		118-16501	Needle thread guide		ハリイトテンビン ガイドトリツケイタ	1
43		SS-7090540-TP	Screw 9/64-40 L=5		マルヒラネジ 9/64 40 L=5	1
44		SS-7090530-SP	Screw 9/64-40 L=4.5		マルヒラネジ 9/64 40 L=4.5	1
45		118-16600	Needle thread take-up guide		ハリイトテンビン ガイド	1
51		118-17004	Needle clamp oil felt		ハリドメ キュウユフェルト	1
52		118-14902	Needle clamp guide shaft asm.		ハリドメ アンナイボークライ	1
53		118-15206	Oil wick		ハリドメ アンナイボークライ キュウユシン	1
54		118-15354	Oil reservoir asm.		アブラウケ クミ	1
55		SS-6090420-SP	Screw 9/64-40 L=4.0		ヒラネジ 9/64-40 L=4	2
56		118-15503	Needle clamp base		ハリドメダイ	1
57		SS-8090410-SP	Screw 9/64-40 L=3.5		トメネジ 9/64-40 L=3.5	1
58		SS-8110410-TP	Screw 11/64-40 L=4		トメネジ 11/64-40 L=4	1
59	006	118-16014	Needle thread take-up lever		ハリイトテンビン	1
60		118-16204	Needle thread presser spring		ハリイトオサエ バネ	1
61		118-16303	Needle thread presser guide		ハリイトオサエ イトアンナイ	1
62		118-16410	Needle thread presser guide		ハリイトオサエ イトアンナイ	1
63		SS-6080410-SP	Screw 1/8-44 L=4		ヒラネジ 1/8 44 L=4	2
64	003	118-69005	Needle clamp		イッポンバリハリドメ	1
65		SS-8080310-TP	Screw 1/8-44 L=2.8		トメネジ 1/8-44 L=2.8	1
66	003	MDC-270B1100	Needle DC x 27 #11		ハリ DC×27 #11	1
68	005	118-69658	Needle clamp		ニホンバリハリドメ クミ	1
69	005	MDC-270B1100	Needle DC x 27 #11		ハリ DC×27 #11	2
71		SS-8080310-TP	Screw 1/8-44 L=2.8		トメネジ 1/8-44 L=2.8	2
72	002	118-70359	Needle clamp		ニジュウカンハリドメ	1
73	002	MDC-270B1100	Needle DC x 27 #11		ハリ DC×27 #11	2
74	005	118-17301	Needle thread take up lever		ハリイトテンビン	1

Note (注記) 001 Selecting part for fit tolerance.
 002 For MO-2416N
 003 For MO-2404N standard
 005 For MO-2414N standard
 006 For MO-2404N,MO-2416N

選択かん合部品
 MO-2416N用
 MO-2404N標準
 MO-2414標準
 MO-2404N,MO-2416N用

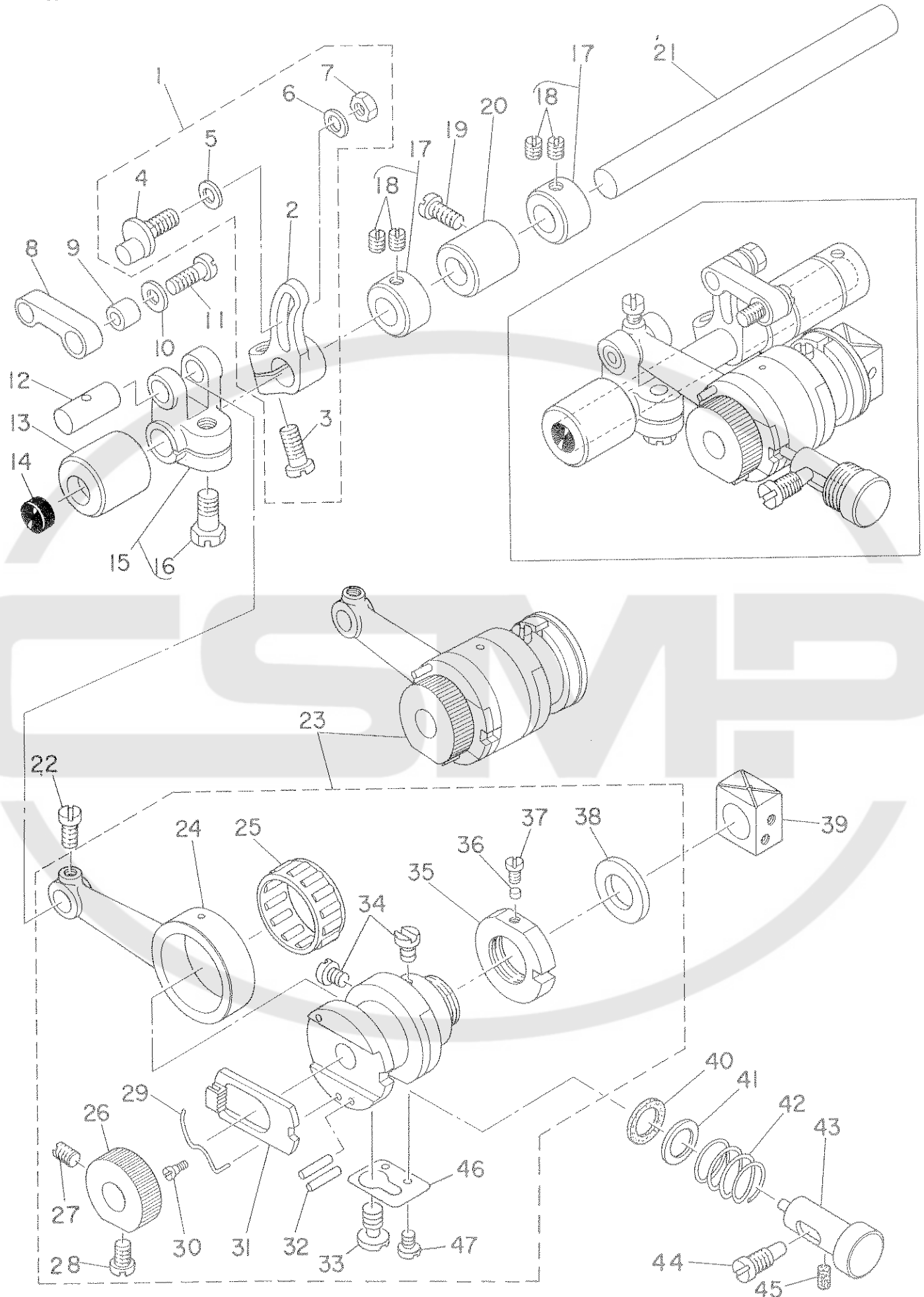

Ref. No.	Note	Part No.	Description	E.C.	品名	Amt. Req.
	注記	品番		変更年月		数量
1		118-24059	Feed rocker asm.		シュオクリウデ クミ	1
2		115-30102	Main feed rocker		シュオクリウデ	(1)
3		SS-6121220-TP	Screw 3/16-28 L=11.5		ヒラネジ 3/16-28 L=11.5	(1)
4		118-24000	Pin		シュオクリウデピン	(1)
5		B1618-804-000	Washer		シュオクリウデ ザガネ	(1)
6		B1667-804-000	Washer B		シュオクリウデ ザガネ B	(1)
7		NS-6620320-SP	Nut 3/16-32		ロックナット 3/16-32	(1)
8		118-24109	Main feed link		シュオクリリンク	1
9		B1620-804-000	Collar		シュオクリ ピンカラー	1
10		B2107-816-000	Washer		ロッド ザガネ	1
11		SS-6121220-TP	Screw 3/16-28 L=11.5		ヒラネジ 3/16-28 L=11.5	1
12		118-23804	Crank pin		オクリフタマ クランクピン C	1
13		B1614-704-000	Feed rocker shaft bushing, front		オクリジク マエメタル	1
14		TA-1030402-RO	Rubber plug		トメセン D=10.3 L=4	1
15		B1611-804-0A0	Forked link asm.		オクリ フタマタリンク クミ	1
16		SS-9151210-TP	Screw 15/64-28 L=11.8		ロックボルト 15/64-28	(1)
17		CS-095081B-SH	Thrust collar asm. D=9.53 W=8		スラストウケ D=9.53 W=8 クミ	2
18		SS-8110410-TP	Screw 11/64-40 L=3.5		トメネジ 11/64-40 L=3.5	(4)
19		SS-6121020-SP	Screw 3/16-28 L=9.5		ヒラネジ 3/16-28 L=9.5	1
20		B1615-704-000	Feed rocker shaft bushing, rear		オクリジク ウシロメタル	1
21		B1613-804-000	Rocker shaft		オクリジク	1
22		SS-7110910-TP	Screw 11/64-40 L=8.5		マルヒラネジ 11/64-40 L=8.5	1
23		118-23176	Feed eccentric body asm.		オクリカムシジダイ クミ	1
24		B1610-804-000	Crank rod		オクリ クランクロッド	(1)
25	001	B1609-804-B00	Bearing		オクリ ベアリング	(1)
26		118-23507	Ratchet gear		ラチェット ギヤ	(1)
27		SS-8110750-SP	Screw 11/64-40 L=6.5		トメネジ 11/64-40 L=6.5	(1)
28		SS-6110710-TP	Screw 11/64-40 L=6.5		ヒラネジ 11/64-40 L=6.5	(1)
29		B1606-704-000	Ratchet pawl spring		ラチェット オサエバネ	(1)
30		SD-0260271-SP	Hinge screw D=2.60 H=2.7		ダンネジ D=2.6 H=2.7	(1)
31		B1604-704-000	Ratchet pawl		ラチェット	(1)
32		PS-0300132-KH	Spring pin 3 x 13		スプリングピン	(2)
33		118-28209	Screw 1/4-40 L=7.5		ヒラネジ 1/4-40 L=7.5	(1)
34	SS-7110810-SP	SS-7110810-SP	Screw 11/64-40 L=4		トメネジ 11/64-40 L=4	(2)
35		118-23309	Nut		オクリカム シジダイナット	(1)
36		118-23408	Plug		ユルミトメセン	(1)
37		SS-6090440-SP	Screw 9/64-40 L=4.0		ヒラネジ 9/64-40 L=4	(1)
38		118-23200	Washer		オクリカム シジダイザ	(1)
39		118-24406	Slide block		ジョウゲオクリ カクゴマ	1
40		B1651-704-000	Felt		オシボタン フェルト	1
41		B1654-704-000	Washer		オシボタン ジクザ	1
42		B1652-704-000	Spring		オシボタン バネ	1
43		B1650-704-000	Push button stud		オシボタン ジク	1
44		SS-7151550-SP	Screw 15/64-28 L=14.5		マルヒラネジ 15/64-28 L=14.5	1
45		118-14704	Filter		カンリュウアブラ フィルター	1
46		118-28100	Bracket		オクリカム コテイイタ	1
47		SS-6060340-SP	Screw 3/32-56 L=2.5		ヒラネジ 3/32-56 L=2.5	2

Note (注記) 001 Selecting part for fit tolerance.

選択かん合部品

6. FEED MECHANISM COMPONENTS (2)

送り関係(2)

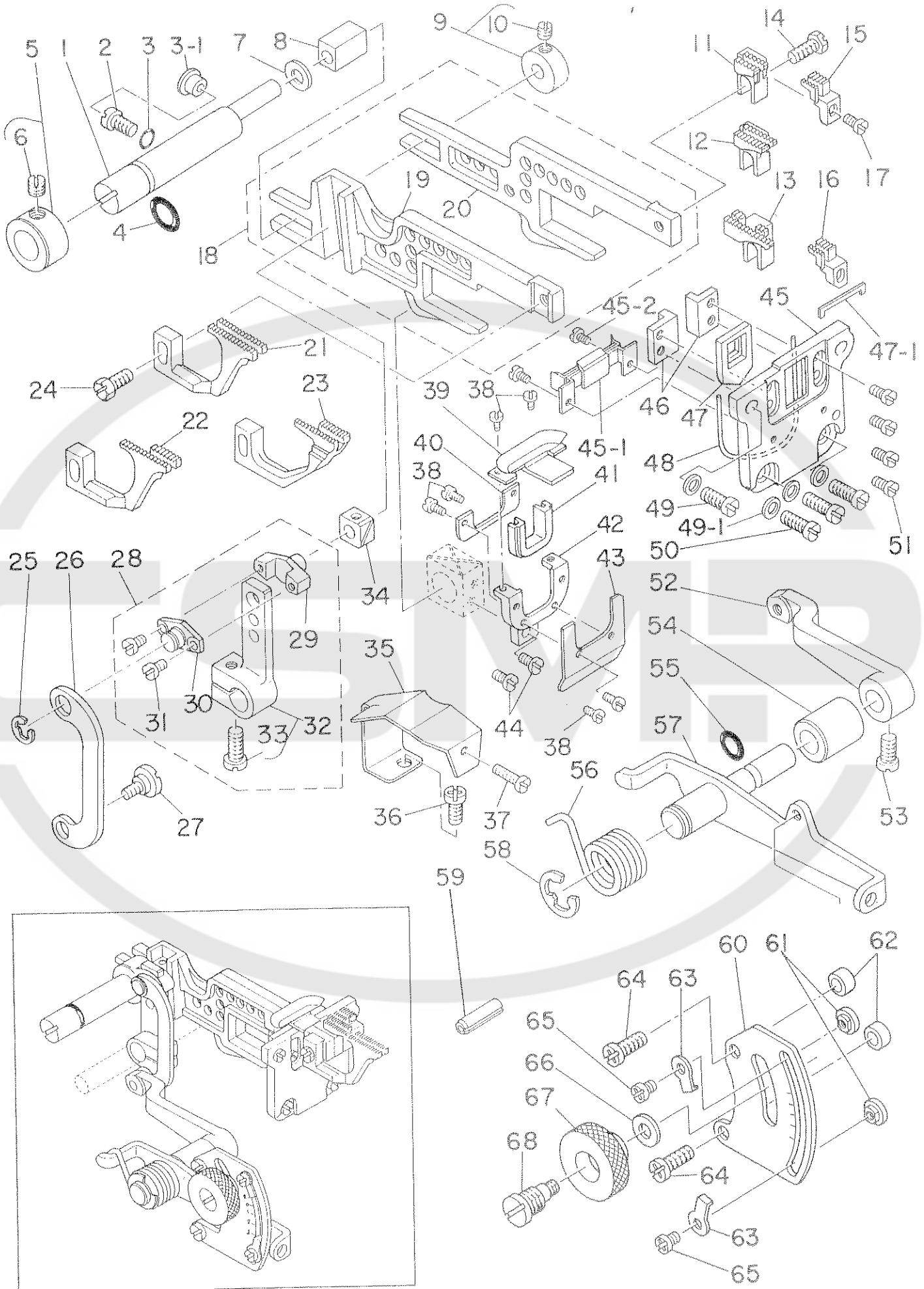

Ref. No.	Note	Part No.	Description	E.C. 変更年月	品名	Qty. 数量
1		118-24505	Feed bar shaft		ヨードーカン ササエジク	1
2		SS-7120910-SP	Screw 3/16-28 L=9		マルヒラネジ 3/16 28 L=9	1
3		RO-0371801-00	Rubber ring		Oリング	1
3-1		TA-0800504-RO	Rubber plug D=8 L=4.5		トメセン D=8 L=4.5	1
4		RO-0781901-00	Rubber ring		Oリング	1
5		118-24653	Collar asm.		サリエイチキメ クミ	1
6		SS-8660330-SP	Screw 1/4-40 L=3.0		トメネジ 1/4-40 L=3	(1)
7		115-29906	Washer		ヨードーカンササエジク ザガネ	1
8		B1624-704-000	Slide block		ヨードーカン ササエ カクコマ	1
9	*	118-28050	Collar asm.		ヨードーカン サリエジク カラークミ	1
10		SS-8110410-TP	Screw 11/64-40 L=3.5		トメネジ 11/64-40 L=3.5	(1)
11	001	118-82107	Main feed dog		シュオクリハ	1
12	002	115-97101	Main feed dog		シュオクリバ	1
13	003	118-82800	Main feed dog		シュオクリバ	1
14		SS-9111050-SP	Screw 11/64-40 L=9.5		ロックボルト 11/64-40 L=9.5	1
15	004	118-87106	Auxiliary feed dog		ホジョオクリバ	1
16	003	118-87403	Auxiliary feed dog		ホジョオクリバ	1
17		SS-4080610-SP	Screw 1/8-44 L=6.4		ナベネジ 1/8 44 L=6.4	1
18		118-24257	Main feed bar asm.		シュオクリヨードーカン クミ	1
19		118-24307	Differential feed bar		フクオクリ ヨードーカン	(1)
20		118-24208	Main feed bar		シュオクリ ヨードーカン	(1)
21	001	B1657-804-00T	Differential feed dog		フクオクリバ	1
22	002	B1657-814-B0E	Differential feed dog		フクオクリハ	1
23	003	118-85209	Differential feed dog		フクオクリバ	1
24		SS-9111010-SP	Screw 11/64-40 L=9.5		ロックボルト 11/64 40 L=9.5	1
25		RE-0500000-K0	Snap ring 5		Eガタメワ 5	1
26		118-26302	Link		サドー チョウセツリンク	1
27		SD-0720271-SP	Hinge screw D=7.2 H=2.7		タンネジ D=7.2 H=2.7	1
28		118-25353	Differential feed rocker asm.		フクオクリウテ クミ	1
29		118-25304	Differential feed pin		フクオクリピン	(1)
30		118-26401	Pin cover		フクオクリピン フタ	(1)
31		SS-6080410-SP	Screw 1/8-44 L=4		ヒラネジ 1/8 44 L=4	(2)
32		115-30656	Differential feed rocker asm.		フクオクリウテ クミ	(1)
33		SS-6121220-TP	Screw 3/16-28 L=11.5		ヒラネジ 3/16 28 L=11.5	(1)
34		B1663-804-000	Slide block		フクオクリピン カクコマ	1
35		118-25700	Oil shield plate		オクリ ユポーバン	1
36	SS-4120615-SP	Screw 12/64-28 L=9		ナベネジ 3/16 28 L=9	1	
37	SS-4091015-SP	Screw 9/64-40 L=12		ヒラネジ 9/64 40 L=12	1	
38		SS-7060310-SP	Screw 3/32-56 L=3		マルヒラネジ 3/32 56 L=3	6
39		118-25601	Rubber prasser plate asm.		ウワアブラキリ コム	1
40		118-25205	Oil shield rubber presser plate		アブラキリゴム オサエイク	1
41		118-25106	Oil shield rubber		アブラキリゴム	1
42		118-25007	Rubber cover		アブラキリゴムダイ	1
43		118-25403	Rubber base plate		アブラキリゴムダイ	1
44		SS-7090620-TP	Screw 9/64-40 L=6.1		マルヒラネジ 9/64 40 L=6.1	2
45		118-24802	Rubber case		ボウジンゴム ケース	1
45-1		118-27607	Oil shield rubber, lower		シタアブラキリゴム	1
45-2	SS-7060510-SP	Screw 3/32-56 L=3		マルヒラネジ 3/32 56 L=3	2	
46		118-24703	Feed bar support		ヨードーカン オサエ	2
47		118-24901	Rubber		ボウジンゴム	1
47-1		118-27904	Rubber		タイジンゴム	1
48		RO-4801201-00	Rubber ring		Oリング	1
49		SS-9111010-SP	Screw 11/64-40 L=9.5		ロックボルト 11/64 40 L=9.5	1
49-1		WP-0480856-SP	Washer 4.8 x 8.4 x 0.8		ヒラザガネ 4.8x8.4x0.8	4
50		SS-7111120-SP	Screw 11/64-40 L=10.5		マルヒラネジ 11/64 40 L=10.5	3
51		SS-6090650-SP	Screw 9/64-40 L=6		ヒラネジ 9/64 40 L=6	4
52		B1642-804-000-B	Differential feed rocker		サドー チョウセツウテ	1
53		SS-7120910-TP	Screw 3/16-28 L=9		マルヒラネジ 3/16 28 L=9	1
54		B1645-704-000-A	Bushing		サドー チョウセツジク メタル	1
55		RO-0601501-00	Rubber ring		Oリング	1
56		115-28908	Spring		サドー チョウセツ レバーバネ	1
57		118-25858	Rocker shaft asm.		サドー チョウセツジク クミ	1
58		RE-0900000-KP	Snap ring 9		Eガタメワ	1
59		PS-0400222-K0	Spring pin		スワリンク ピン	1
60		118-27102	Differential feed graduation		サドー チョウセツ メモリイタ	1
61		115-29005	Stopper		サドー チョウセツ ストッパー	2
62		115-28809	Washer		サドー チョウセツ メモリバン ザガネ	2
63		115-29104	Washer		サドー チョウセツ ストッパーザガネ	2
64		SS-4121215-SP	Screw 3/16-28 L=12		ナベネジ 3/16 28 L=12	2
65		SS-4090515-SP	Screw 9/64-40 L=5		ナベネジ 9/64 40 L=5	2
66		WP-0621016-SD	Washer 6.2 x 13 x 1		ヒラザガネ 6.2x13x1	1
67		B1647-704-000-A	Differential feed lock nut		サドー ロックナット	1
68		B1646-704-000-A	Differential feed hinge screw		サドー タンネジ	1

Note (注記) 001 For MO-2404N MO-2404N用
 002 For MO-2414N MO-2414N用
 003 For MO-2416N MO-2416N用
 004 For MO-2404N,MO-2414N MO-2404N,MO-2414N 両

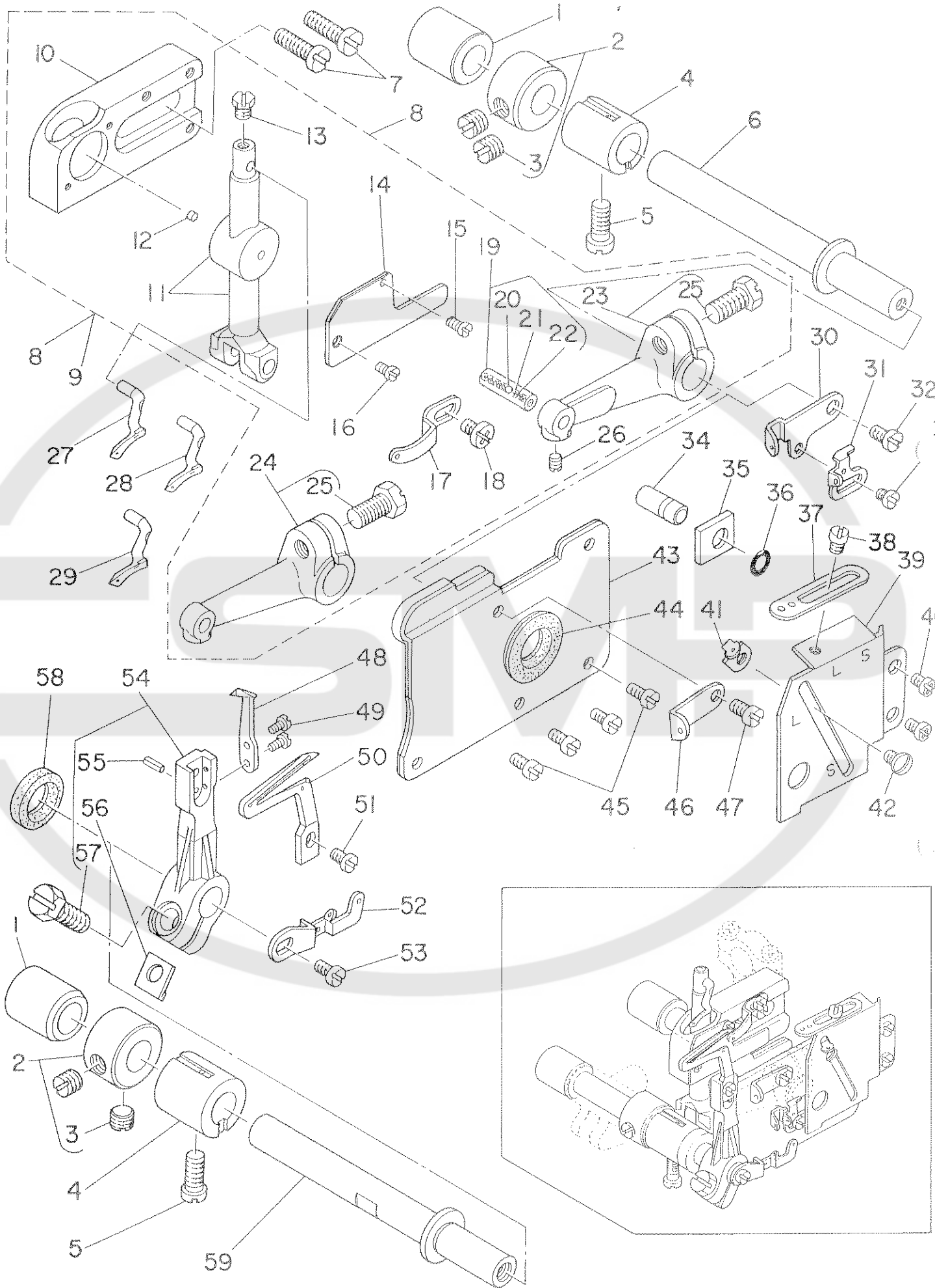

7. UPPER & LOWER LOOPER COMPONENTS

上ルーパー、下ルーパー関係

Ref. No.	Note	Part No.	Description	E.C.	Amt.	
	注記	品番		変更年月	品名	数量
1		B2509-704-000	Bushing, rear		ルーパーバジク ウシロメタル	2
2		CS-103121A-SH	Thrust collar asm. D=10.32 W=12		スラストウケ D=10.32 W=12 クミ	2
3		SS-8660530-TP	Screw 1/4-10 L=4.5		トメネジ 1/4-10 L=4.5	(4)
4		B2507-804-000-B	Bushing, front		ルーパーバジク マエメタル	2
5		SS-6121020-SP	Screw 3/16-28 L=9.5		ヒラネジ 3/16-28 L=9.5	2
6		118-31302	Upper looper shaft		ウワルーパーバジク	1
7		SS-7151340-TP	Screw 15/64-28 L=14		ヒラネジ 15/64-28 L=14	2
8	001	118-34561	Upper looper asm.		ウワルーパーガイド クミ	1
9	002	118-34579	Upper looper asm.		ウワルーパーガイド クミ	1
10		118-33613	Upper looper guide support		ウワルーパー ガイドササエ	(1)
11	*	118-34553	Holder connection asm.		ウワルーパーガイド クミ	(1)
12		118-42101	Oil felt		ウワルーパーガイドフェルト	(1)
13		SS-9110430-TP	Screw 11/64-40 L=4		ロックボルト 11/64-40 L=4	(1)
14		118-33704	Upper looper guide cover		ウワルーパー ガイドフタ	(1)
15		SS-7060610-SP	Screw 3/32-56 L=5.5		マルヒラネジ 3/32-56 L=5.5	(2)
17		118-33308	Looper thread guide, upper		ウワルーパー イトアンナイ	(1)
18		SS-4090615-SP	Screw 9/64-40 L=6		ナベネジ 9/64-40 L=6	(1)
19		118-31757	Pin asm.		ウワルーパータキ ピン クミ	(1)
20		118-31708	Oil wick stopper ball		ユシントメタマ	(1)
21		CQ-2020000-00	Oil wick		ユシン	(0.036)
22		CQ-2000000-00	Oil wick		ユシン	(0.036)
23	001	118-31450	Looper holder asm. A		ウワルーパーウテ クミ	(1)
24	002	118-31559	Looper holder asm. B		ウワルーパーウテ クミ	(1)
25		SS-9151210-TP	Screw 15/64-28 L=11.8		ロックボルト 15/64-28	(1)
26		SS-8090410-SP	Screw 9/64-40 L=3.5		トメネジ 9/64-40 L=3.5	(1)
27	003	118-88005	Upper looper		ウワルーパー	1
28	004	118-88104	Upper looper		ウワルーパー	1
29	005	118-99208	Upper looper		ウワルーパー	1
30		118-33001	Looper thread take-up, right		ウワルーパー テンビン ミギ	1
31		118-33506	Lower looper thread take-up		シタルーパー テンビン	1
32		SS-7110840-SP	Screw 11/64-40 L=7.8		マルヒラネジ 11/64-40 L=7.8	1
33		SS-6080410-SP	Screw 1/8-44 L=4		ヒラネジ 1/8-44 L=4	1
34		118-31906	Pin		ゲージ コテイピン	1
35		118-31807	Gauge		ウワルーパー ガイドササエ ゲージ	1
36		RO-0371801-00	Rubber ring		Oリング	1
37		118-32904	Looper thread guide, right		ウワルーパー イトアンナイ ミギ	1
38		SS-3090610-SP	Screw 9/64-40 L=6		マルネジ 9/64-40 L=6	1
39		118-32805	Looper thread take-up cover		ルーパー テンシンカバー	1
40		SS-4110715-SP	Screw 11/64-40 L=7		ナベネジ 11/64-40 L=7	2
41		118-33407	Lower looper thread guide		シタルーパー イトアンナイ	1
42		SS-3090610-SP	Screw 9/64-40 L=6		マルネジ 9/64-40 L=6	1
43		118-32706	Oil shield plate asm.		ルーパーガイド コポーバン	1
44		B2530-704-000	Upper looper shaft rubber pring		ウワルーパーバジク ゴムワ	1
45		SS-6090630-SP	Screw 9/64-40 L=6		ヒラネジ 9/64-40 L=6	4
46		118-33100	Looper thread guide		ウワルーパー イトアンナイ チュー	1
47		SS-7090850-SP	Screw 9/64-40 L=8		マルヒラネジ 9/64-40 L=8	1
48		118-90001	Traveling needle guard		イドーハリウケ	1
49		SS-6060440-TP	Screw 3/32-56 L=3.5		ヒラネジ 3/32-56 L=3.5	2
50		118-99307	Lower looper		シタルーパー	1
51		SS-6090620-SP	Screw 9/64-40 L=6		ヒラネジ 9/64-40 L=6	1
52		118-33209	Looper thread take-up, left		ルーパーテンビン ヒダリ	1
53		SS-7110840-SP	Screw 11/64-40 L=7.8		マルヒラネジ 11/64-40 L=7.8	1
54		118-32458	Lower looper support arm asm.		シタルーパー シジウデ クミ	1
55		PS-0200062-KH	Spring pin 2 x 6		スプリングピン 2x6	(1)
56		B2531-704-000	Washer		シジウデ シメワッシャー	(1)
57		SS-9151210-TP	Screw 15/64-28 L=11.8		ロックボルト 15/64-28	(1)
58		B2508-704-000	Oil seal		ルーパーバジク オイルシール	1
59		118-32300	Lower looper shaft		シタルーパーバジク	1

Note (注記) 001 For MO-2404N,MO-2416N MO-2404N,MO-2416N用
 002 For MO-2414N MO-2414N用
 003 For MO-2404N,MO-2416N (Needle #8 ~ #13) MO-2404N,MO-2414N (針#8 ~ #13)用
 004 For MO-2404N,MO-2416N (Needle #14 ~ #20) and MO-2414N (Needle #6 ~ #8) MO-2414N,MO-2416N (針#14 ~ #20) とMO-2414N (針#6 ~ #8)用
 005 For MO-2404N,MO-2416N (Needle #21) and MO-2414N (Needle #9 ~ #16) MO-2404N,MO-2416N (針#21) とMO-2414N (針#9 ~ #16)用

8. CHAIN LOOPER COMPONENTS (FOR MO-2416N用)

二重環ルーパ関係 (MO-2416N用)

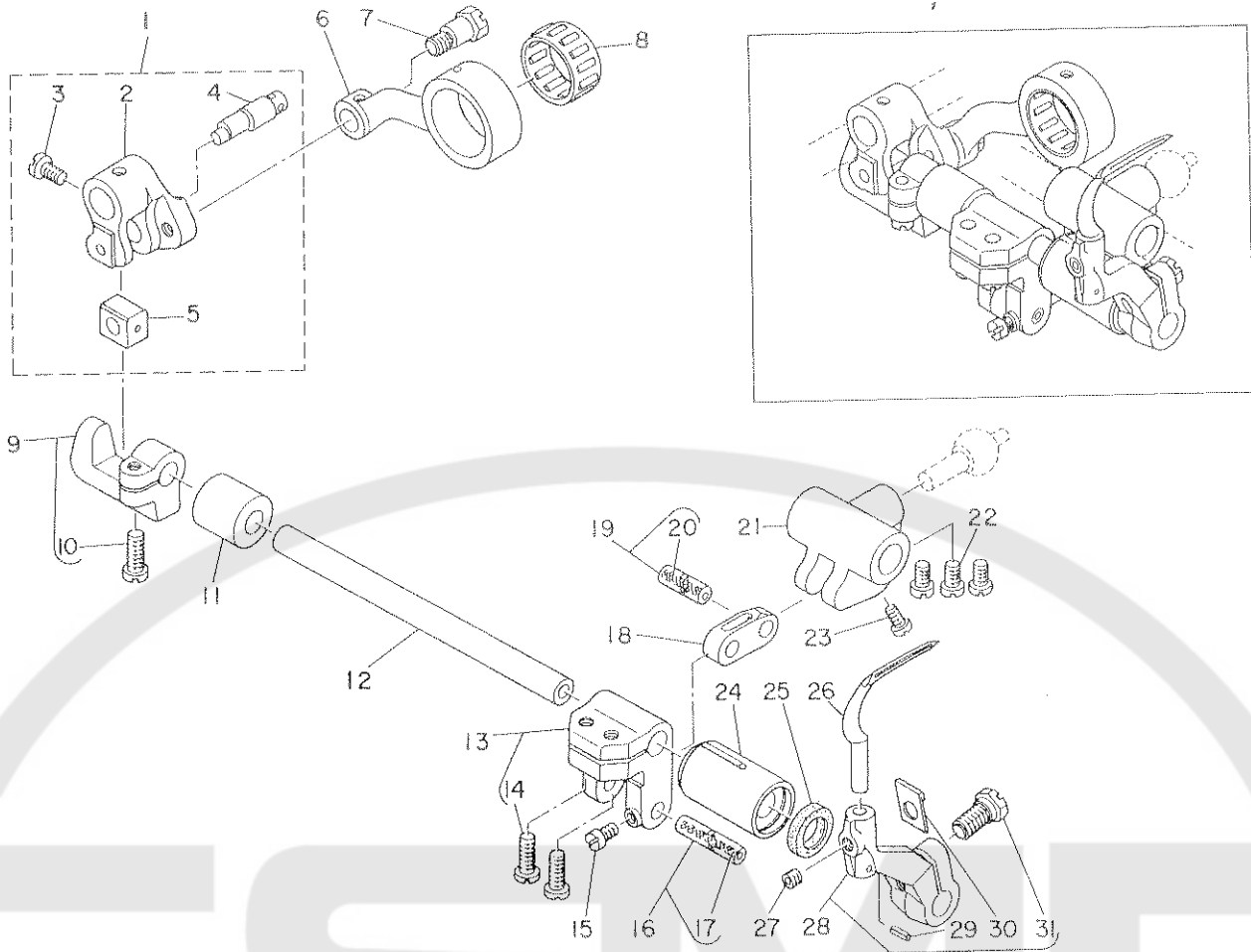

Ref. No.	Note 注記	Part No. 品番	Description	E.C. 変更年月	品名	Amt. Req. 数量
1		B2103-816-OA0	Chain looper shaft slide arm asm.		ニジューカン センゴウデ クミ	1
2		B2103-816-000 B	Chain looper shaft slide arm		ニジューカンジク センゴウデ	(1)
3		SS-7110720-TP	Screw 11/64-30 L=7.0		マルヒラネジ 11/64-40 L=7	(1)
4		B2120-816-000	Chain looper slide block pin		ニジューカン カクゴマピン	(1)
5		B2105-816-000	Chain looper slide block		ニジューカン カクゴマ	1
6		B2102-816-000-A	Chain looper rod (22mm)		ニジューカン ロッド	1
7	SD-0720803-TH		Hinge screw D=7.24 H=8		ダンネジ D=7.24 H=8	1
8	001	B2119-816-B00	Bearing B		ニジューカン ロッド ベアリング B	1
9		B2108-816-OA0	Bracket asm.		ニジューカン カクゴマ ダキ クミ	1
10		SS-6121220-TP	Screw 3/16-28 L=11.5		ヒラネジ 3/16-28 L=11.5	(1)
11		B2111-716-000	Bushing, rear		ニジューカンジク ウシロメクル	1
12		118-29207	Chain looper shaft		ニジューカンジク	1
13		115-39053	Chain looper shaft driving arm asm.		ニジューカン ヨードウデ クミ	1
14		SS-6121220-TP	Screw 3/16-28 L=11.5		ヒラネジ 3/16-28 L=11.5	(2)
15		SS-4080610-SP	Screw 1/8-44 L=6.4		ナベネジ 1/8-44 L=6.4	1
16	001	B2106-816-CA0	Pin asm., long		ニジューカン ヨードーピン ダイ クミ	1
17		CQ-2020000-00	Oil wick		ユシン	(0.05)
18		B2113-816-000	Chain looper shaft driving link		ニジューカン ヨードーリンク	1
19	001	B2114-816-CA0	Pin asm., short		ニジューカン ヨードーピン ショー クミ	1
20		CQ-2020000-00	Oil wick		ユシン	(0.042)
21		B2115-816-000	Driving ball arm Bracket		シタルーパ タマダキ	1
22		SS-6110710-TP	Screw 11/64-40 L=6.5		ヒラネジ 11/64-40 L=6.5	3
23		SS-4080610-SP	Screw 1/8-44 L=6.4		ナベネジ 1/8-44 L=6.4	1
24		B2110-816-000-B	Bushing, front		ニジューカンジク マエメタル	1
25		B2525-352-000	Oil seal ring		ルーパジク オイルシール	1
26		118-29405	Chain looper		ニジューカン ルーパ	1
27		SS-8110422-TP	Screw 11/64-40 L=4		トメネジ 11/64-40 L=4	1
28		118-29355	Chain looper driving arm asm.		ニジューカン ルーパウデ クミ	1
29		PS-0200062-KH	Spring pin 2 x 6		スプリングピン 2x6	(1)
30		B2531-704-000	Washer		シジウデ シメワッシャー	(1)
31		SS-9151210-TP	Screw 15/64-28 L=11.8		ロックカボルト 15/64-28	(1)

Note (注記) 001 Selecting part for fit tolerance.

選択かん合部品

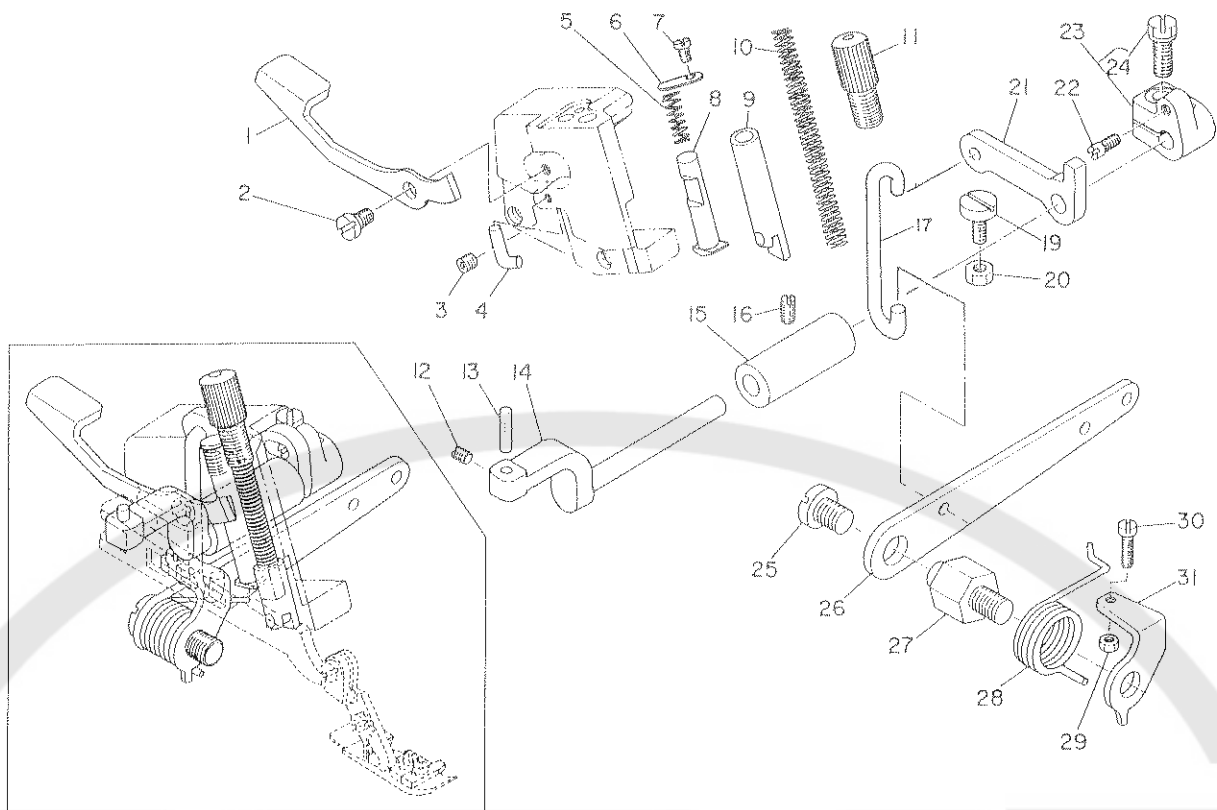

Ref. No.	Note 注記	Part No. 品番	Description	E.C. 変更年月	品名	Amt. Req. 数量
1		118-20404	Presser foot lifting lever		オサエヒキアゲ レバー	1
2		SD-0630271-SP	Hinge screw D=7.35 H=2.7		ダンネジ D=6.35 H=2.7	1
3		SS-8110422-TP	Screw 11/64-40 L=4		トメネジ 11/64 40 L=4	1
4		118-20602	Stopper		オサエウデ ストップ	1
5		118-20909	Spring		オサエヒキアゲ バネ	1
6		118-20503	Washer		オサエヒキアゲ ボーフト	1
7		SS-6110610-TP	Screw 11/64-40 L=6		ヒラネジ 11/64-40 L=6	1
8		118-20305	Presser foot lifting bar		オサエヒキアゲバー	1
9		118-20156	Presser bar asm.		オサエバー クミ	1
10		B1515-804-00B	Presser spring		オサエ バネ B	1
11		118-20206	Presser spring regulator		オサエショウセツネジ	1
12		SS-8110510-SP	Screw 11/64-40 L=5		トメネジ 11/64 40 L=5	1
13		B1534-804-000	Presser foot arm hinge shaft		オサエウデ ヒンジシク	1
14		115-21002	Presser foot shaft		オサエシク	1
15		115-21101	Bushing		オサエシク メタル	1
16		SS-8120740-SP	Screw 3/16-28 L=7		トメネジ 3/16-28 L=7	1
17		118-19414	Lifting hook		オサエアゲフック	1
19		SS-6121240-SP	Screw 3/16-28 L=12		ヒラネジ 3/16-28 L=12	1
20		NS-6120310-SP	Nut 3/16-28		ロックナット 3/16 28	1
21		118-19505	Lifting arm		オサエアゲウデ	1
22		B1536-804-000	Pin		オサエシク スラストウデピン	1
23		B1535-804-0A0	Presser foot shaft thrust arm asm.		オサエシク スラストウデ クミ	1
24		SS-9151210-TP	Screw 15/64-28 L=11.8		ロックボルト 15/64 28	(1)
25		SS-7161040-SP	Screw 1/4-24 L=9.5		マルヒラネジ 1/4-24 L=9.5	1
26		118-19307	Lifting lever		オサエアゲレバー	1
27		118-19109	Lifting lever screw		オサエアゲレバー ネジ	1
28		118-19208	Lifting lever spring		オサエアゲレバー バネ	1
29		NS-6110310-SP	Nut 11/64-40		ロックナット 11/64 40	1
30		SS-7111410-SP	Screw 11/64-40 L=14		マルヒラネジ 11/64-40 L=14	1
31		B1529-804-000	Presser foot lifting lever stopper		オサエアゲレバー ストップ	1

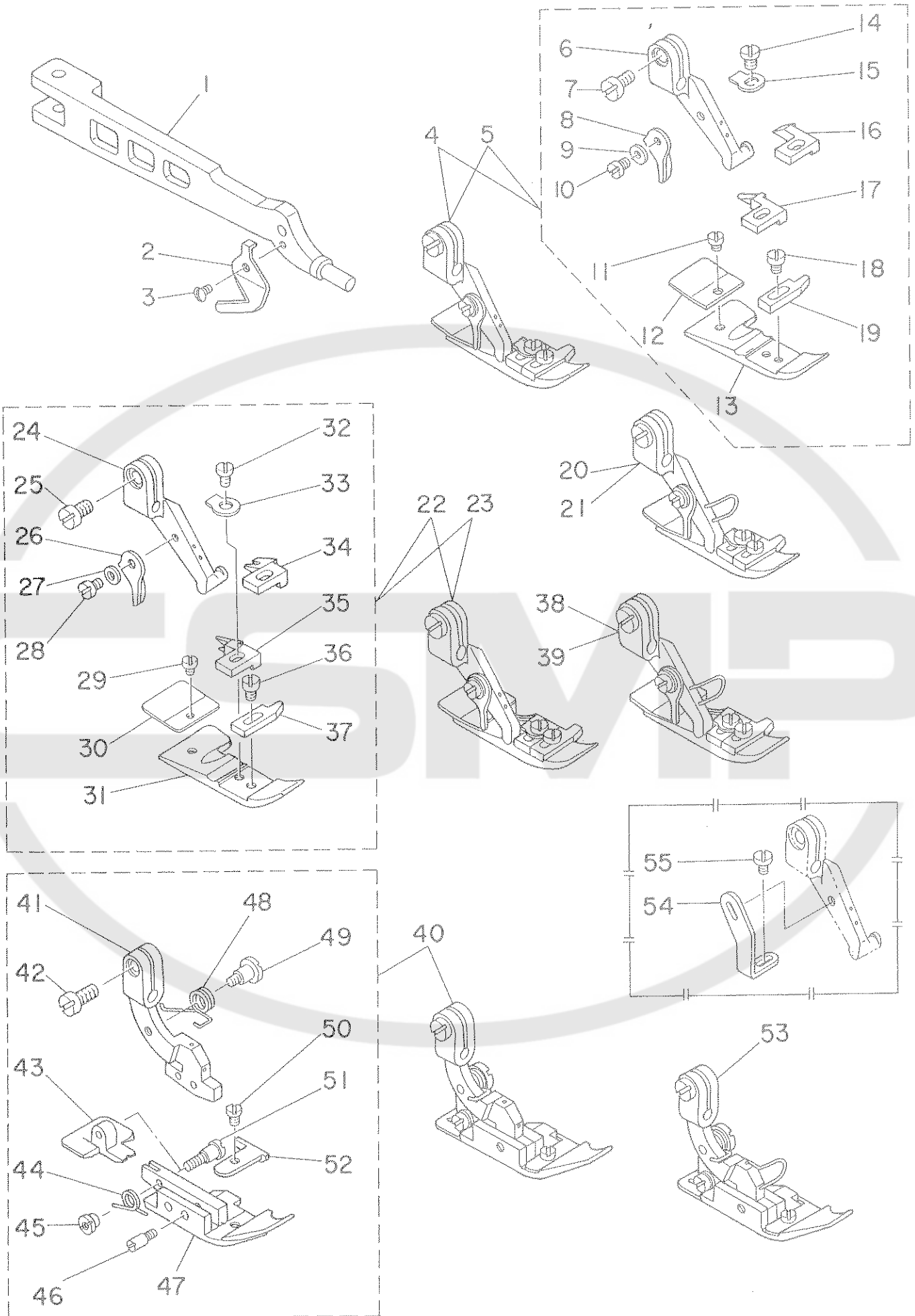

Ref. No.	Note 注記	Part No. 品番	Description	E.C. 変更年月	品名	Amt. Req. 数量
1		118-19604	Presser foot arm		オサエウデ	1
2		B1528-804-000-A	Thread trimmer		イトキリバ	1
3		SS-5060410-SP	Screw 3/32-56 L=3.5		トラスネジ 3/32-56 L=3.5	1
4	002	118-81455	Presser foot asm.		オサエ クミ	1
5	001	118-76158	Presser foot asm.		オサエ クミ	1
6	001	118-72009	Presser foot hinge		オサエヒンジ	(1)
7	001	SS-6090650-SP	Screw 9/64-40 L=6		ヒラネジ 9/64-40 L=6	(1)
8	001	B1530-804-000	Stopper		オサエ ストッパー	(1)
9	001	WP-0250516-SD	Washer 3.5 x 6 x 0.5		ヒラザガネ 2.5x6x0.5	(1)
10	001	SS-7060610-SP	Screw 3/32-56 L=5.5		マルヒラネジ 3/32-56 L=5.5	(1)
11	001	SS-6060210-SP	Screw 3/32-56 L=1.9		ヒラネジ 3/32-56 L=1.9	(1)
12	001	B1511-804-000	Rear presser foot		カラカンドメ	(1)
13	001	B1507-804-C00	Presser foot		オサエ	(1)
14	001	SS-7080520-SP	Screw 1/8-44 L=4.9		マルヒラネジ 1/8-44 L=4.9	(1)
15	001	B1508-804-00B	Spring		オサエ トリツケバネ	(1)
16	001	B1509-804-C00	Stitch tongue		イトスベリダイ	(1)
17	002	118-74609	Stitch tongue		イトスベリダイ	(1)
18	001	SS-6060410-TP	Screw 3/32-56 L=3.5		ヒラネジ 3/32-56 L=3.5	(1)
19	001	B1510-814-000	Curly guard		カールドメ	(1)
20	004	118-81471	Presser foot asm.		オサエ クミ	1
21	003	118-76166	Presser foot asm.		オサエ クミ	1
22	006	118-81554	Presser foot asm.		オサエ クミ	1
23	005	118-76851	Presser foot asm.		オサエ クミ	1
24	005	118-72009	Presser foot hinge		オサエヒンジ	(1)
25	005	SS-6090650-SP	Screw 9/64-40 L=6		ヒラネジ 9/64-40 L=6	(1)
26	005	B1530-804-000	Stopper		オサエ ストッパー	(1)
27	005	WP-0250516-SD	Washer 2.5 x 6 x 0.5		ヒラザガネ 2.5x6x0.5	(1)
28	005	SS-7060610-SP	Screw 3/32-56 L=5.5		マルヒラネジ 3/32-56 L=5.5	(1)
29	005	SS-6060210-SP	Screw 3/32-56 L=1.9		ヒラネジ 3/32-56 L=1.9	(1)
30	005	B1511-814-000	Rear presser foot		カラカンドメ	(1)
31	005	B1507-814-00P	Presser foot		オサエ	(1)
32	005	SS-7080520-SP	Screw 1/8-44 L=4.9		マルヒラネジ 1/8-44 L=4.9	(1)
33	005	B1508-804-00B	Spring		オサエ トリツケバネ	(1)
34	005	B1509-814-00P	Stitch tongue		イトスベリダイ	(1)
35	006	118-74708	Stitch tongue		イトスベリダイ	(1)
36	005	SS-6060410-TP	Screw 3/32-56 L=3.5		ヒラネジ 3/32-56 L=3.5	(1)
37	005	B1510-814-000	Curly guard		カールドメ	(1)
38	008	118-81570	Presser foot asm.		オサエ クミ	1
39	007	118-76869	Presser foot asm.		オサエ クミ	1
40	009	118-77552	Presser foot asm.		ジユウオサエ クミ	1
41	009	118-72108	Presser foot hinge		ジユウオサエ ヒンジ	(1)
42	009	SS-6090650-SP	Screw 9/64-40 L=6		ヒラネジ 9/64-40 L=6	(1)
43	009	118-75309	Rear presser foot		ウミロオサエ	(1)
44	009	B1512-816-000	Spring, for rear presser foot		2ダンオサエ バネ	(1)
45	009	B1513-816-000	Nut, for rear presser foot		2ダンオサエ ヒンジネジ ナット	(1)
46	009	B1510-816-000	Hinge pin		ジユウオサエ ヒンジピン	(1)
47	009	B1507-816-000	Hinged type presser foot		オサエ	(1)
48	009	B1515-816-000	Presser foot arm spring		オサエウデ バネ	(1)
49	009	B1514-816-000	Screw		オサエウデ バネ トリツケネジ	(1)
50	009	SS-6060340-SP	Screw 3/32-56 L=2.5		ヒラネジ 3/32-56 L=2.5	(1)
51	009	B1511-816-000	Hinge screw		2ダンオサエ ヒンジ	(1)
52	009	B1530-816-D00	Auxiliary stopper		ホジョ トメイタ	(1)
53	010	118-77578	Presser foot asm.		ジユウオサエ クミ	1
54	011	B1539-804-000	Presser foot fixing plate		オサエ コテイイタ	1
55	011	SS-6060410-TP	Screw 3/32-56 L=3.5		ヒラネジ 3/32-56 L=3.5	1

Note (注記) 001 For MO-2404N standard part

002 For MO-2404N-OD4-200

003 Special order part for MO-2404N (with finger guard).

004 Special order part for MO-2404N-OD4-200 (with finger guard).

005 For MO-2414N standard part

006 For MO-2414N-BD4-200

007 Special order part for MO-2414N (with finger guard).

008 Special order part for MO-2414N-BD4-200 (with finger guard).

009 For MO-2416N

010 Special order part for MO-2416N (with finger guard).

011 Special order part

MO-2404N標準用

MO-2404N-OD4-200用

MO-2404N特別注文部品(指ガード付)

MO-2404N-OD4-200特別注文部品(指ガード付)

MO-2414N標準用

MO-2414N-BD4-200用

MO-2414N特別注文部品(指ガード付)

MO-2414N-BD4-200特別注文部品(指ガード付)

MO-2416N用

MO-2416N特別注文部品(指ガード付)

特別注文部品

11. THREAD TENSION COMPONENTS

糸調子関係

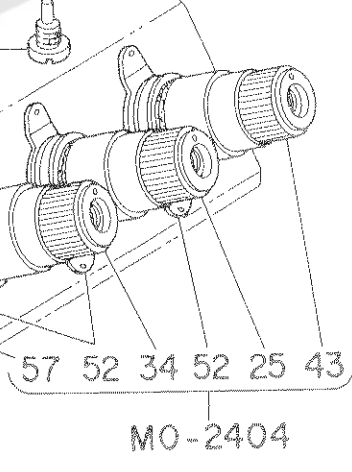
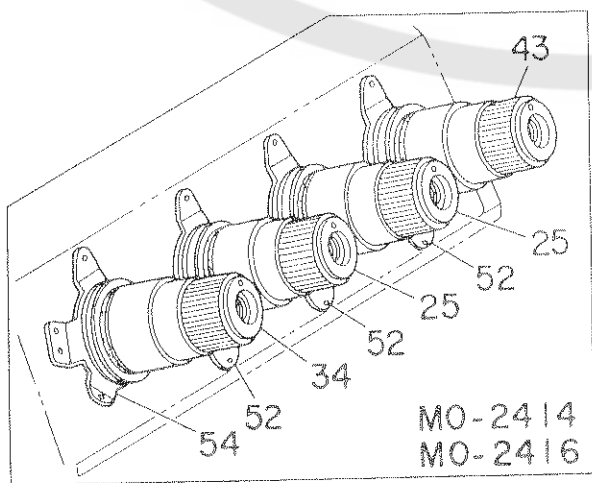
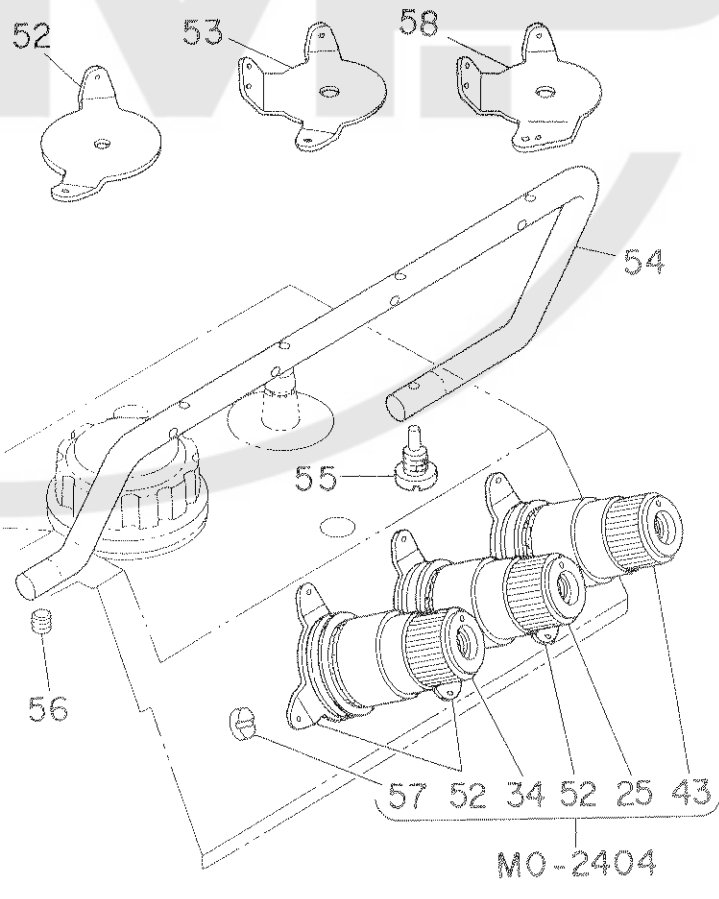
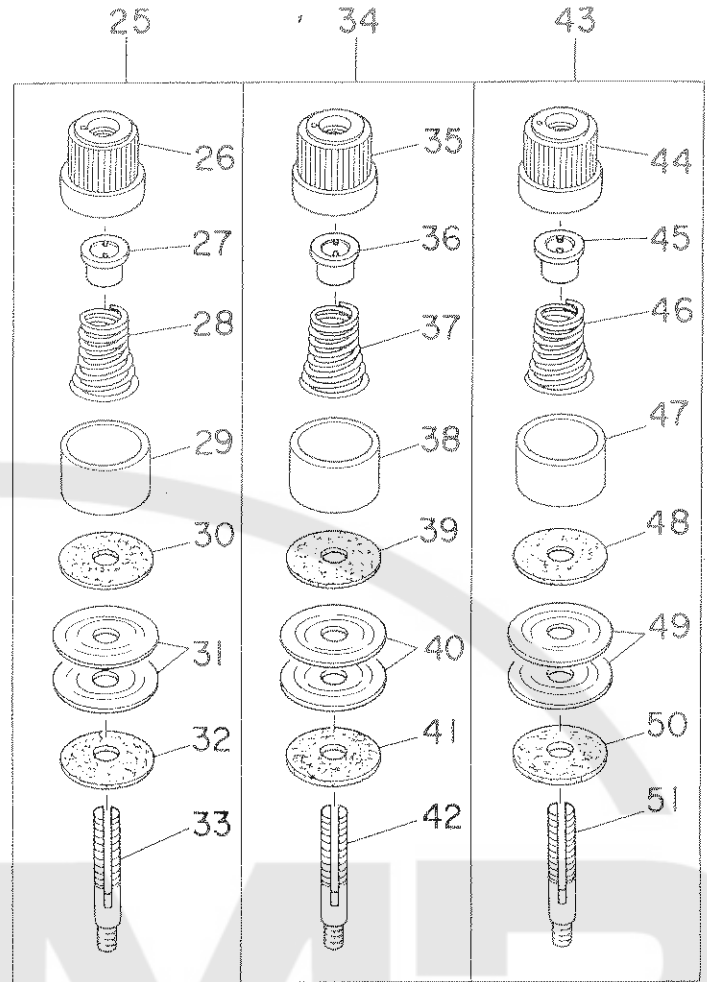
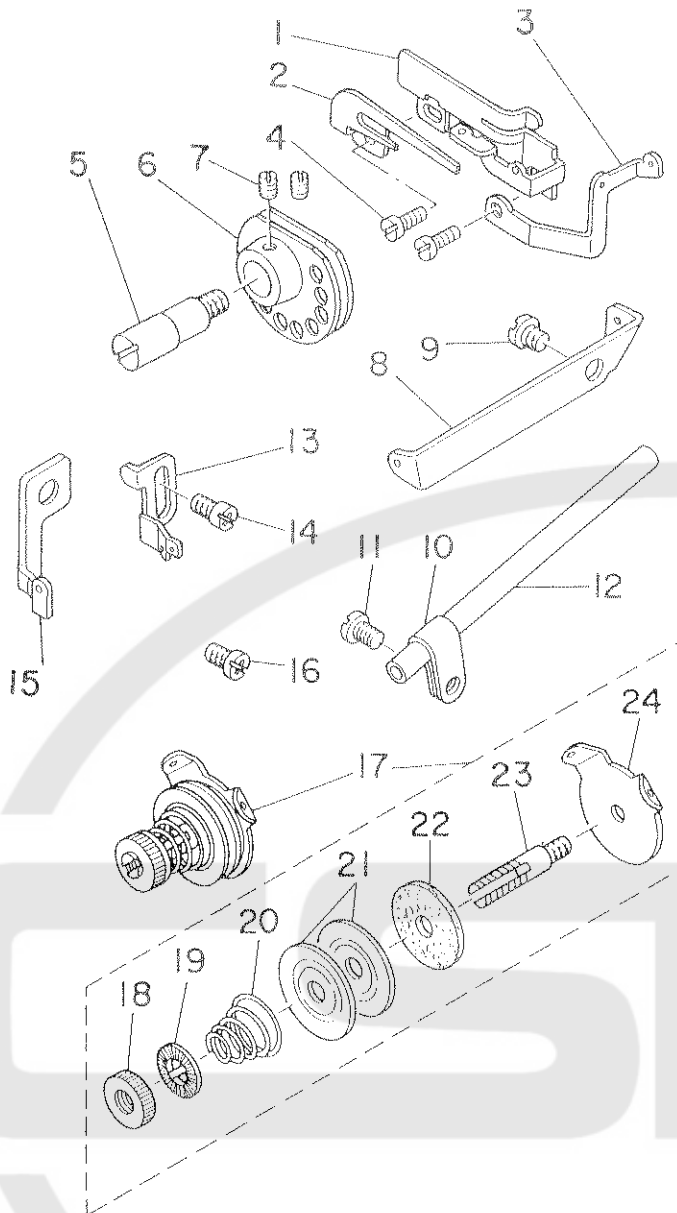

11. THREAD TENSION COMPONENTS

糸調子関係

Ref. No.	Note	Part No.	Description	E.C. 変更年月	品名	Am't. Req. 数量
	注記	品番				
1	001	118-29504	Chain looper thread guide		シタイトカム イトアンナイ	1
2	001	B2204-816-000	Hook		シタイトカム ツメ	1
3	001	118-29603	Chain looper thread guide		シタイトアンナイ	1
4	001	SS-4090615-SP	Screw 9/64-40 L=6		ナベネジ 9/64-40 L=6	2
5	001	B2202-816-000	Shaft		シタイトカムシク	1
6	001	B2201-816-000	Thread cam		シタイトカム	1
7	001	SS-8110410-TP	Screw 11/64-40 L=3.5		トメネジ 11/64-40 L=3.5	2
8	001	B2402-716-000	Looper thread guide tube guide		シタイトドーカン アンナイ	1
9	001	SS-5150510-SP	Screw 15/64-28 L=5		トラスネジ 15/64-28 L=5	1
10	001	B3113-352-000	Mounting bracket		シタルーパー イトドーカン トリツケダイ	1
11	001	SS-4120615-SP	Screw 3/16-28 L=6		ナベネジ 3/16-28 L=6	1
12	001	B2401-816-000	Looper thread guide tube		シタイトドーカン	1
13		118-16709	Needle thread guide		ハリイトアンナイ	1
14		SS-4110715-SP	Screw 11/64-40 L=7		ナベネジ 11/64-40 L=7	1
15	001	118-17210	Needle thread guide		ニジュウカンハリイトアンナイ	1
16	001	SS-4110715-SP	Screw 11/64-40 L=7		ナベネジ 11/64-40 L=7	1
17	001	115-50852	Tension controller asm.		シタイトチョーシボー クミ	1
18	001	B2314-019-000	Tension post nut		イトチョーシボー ナット	(1)
19	001	B3120-125-000	Tension disc stopper		イトチョーシ サラカイセンドメ	(1)
20	001	B2017-372-000	Tension spring No. 1		ダイ1 イトチョーシバネ	(1)
21	001	B3126-012-000	Tension disc		イトチョーシサラ	(2)
22	001	B3120-352-000	Thread tension spring felt		イトチョーシバネザ フェルト	(1)
23	001	115-50803	Thread tension post		シタイトチョーシボー	(1)
24	001	115-50308	Thread guide		チョーシサラ イトアンナイ	(1)
25		119-56950	Tension controller asm., yellow		イトチョーシバネ キ クミ	1
26		119-56901	Thread tension knob, yellow		イトチョーシツマミ キ	(1)
27		B3112-704-000	Tension spring bushing		バネ ブッシュ	(1)
28		B3102-804-000	Tension spring, yellow		イトチヨーシ バネ	(1)
29		119-57305	Tension disc presser tube		チョーシサラ オサエ	(1)
30		B3120-704-000	Thread tension spring felt		イトチョーシバネザ フェルト	(1)
31		B3126-012-000	Tension disc		イトチョーシサラ	(2)
32		B3120-352-000	Thread tension spring felt		イトチョーシバネザ フェルト	(1)
33		B3105-804-000	Tension post		イトチョーシボー	(1)
34		119-56752	Tension controller asm., red		イトチョーシバネ アカ クミ	1
35		119-56703	Thread tension knob., red		イトチョーシツマミ アカ	(1)
36		B3112-704-000	Tension spring bushing		バネ ブッシュ	(1)
37		B3101-804-000	Tension spring, red		イトチョーシ バネ	(1)
38		119-57305	Tension disc presser tube		チョーシサラ オサエ	(1)
39		B3120-704-000	Thread tension spring felt		イトチョーシバネザ フェルト	(1)
40		B3126-012-000	Tension disc		イトチョーシサラ	(2)
41		B3120-352-000	Thread tension spring felt		イトチョーシバネザ フェルト	(1)
42		B3105-804-000	Tension post		イトチョーシボー	(1)
43		119-56851	Thread tension spring asm., blue		イトチョーシ バネ クミ (アオ)	1
44		119-56802	Thread tension knob, blue		イトチョーシ ツマミ (アオ)	(1)
45		B3112-704-000	Tension spring bushing		バネ ブッシュ	(1)
46		B3103-804-000	Tension spring, blue		イトチョーシ バネ	(1)
47		119-57305	Tension disc presser tube		チョーシサラ オサエ	(1)
48		B3120-704-000	Thread tension spring felt		イトチョーシバネザ フェルト	(1)
49		B3126-012-000	Tension disc		イトチョーシサラ	(2)
50		B3120-352-000	Thread tension spring felt		イトチョーシバネザ フェルト	(1)
51		B3105-804-000	Tension post		イトチョーシボー	(1)
52		B3108-704-000	Thread guide		チョーシザラ イトアンナイ	1
53	002	118-36301	Thread guide		イトチョーシザラ イトアンナイ	3
54		118-36202	Thread guide		チュウカン イトアンナイ	1
55		SS-6151820-TP	Screw 15/64-28 L=17.5		ヒラネジ 15/64 L=17.5	1
56		SS-8110422-TP	Screw 11/64-40 L=4		トメネジ 11/64 40 L=4	1
57	003	SS-7110710-SL	Screw 11/64-40 L=7.0		マルヒラネジ 11/64-40 L=7	1
58	004	118-36509	Thread guide		ハリイトチョーシザラ イトアンナイ	1

Note (注記) 001 For MO-2416N
 002 For MO-2404N, 2416N
 003 For MO-2404N
 004 For MO-2414N

MO-2416N用
 MO-2404N, 2416N用
 MO-2414N用

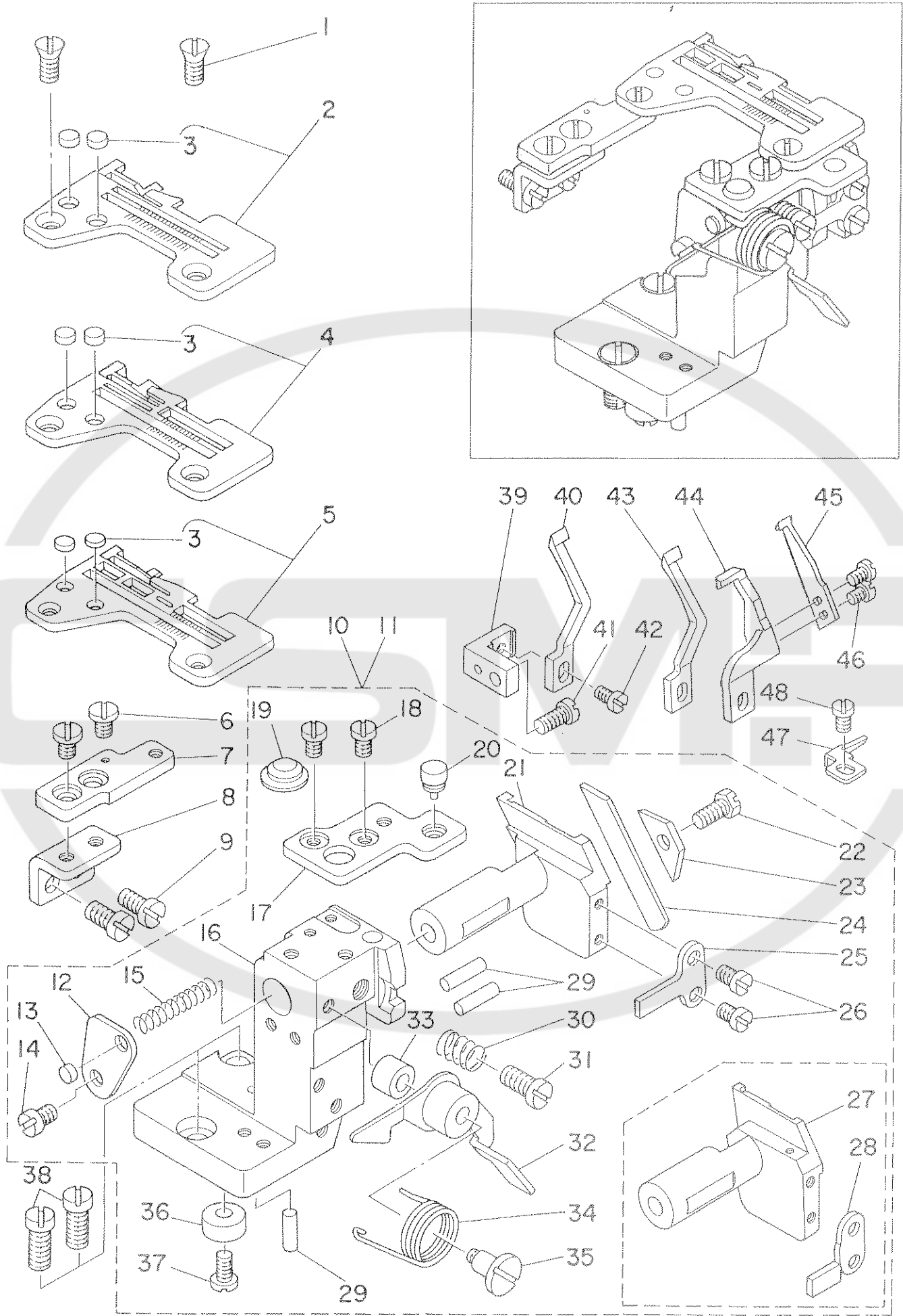

12. LOWER KNIFE COMPONENTS

下メス関係

Ref. No.	Note 注記	Part No. 品番	Description	E.C. 変更年月	品名	Amt. Req. 数量
1		SS-2110710-TP	Screw 11/64-40 L=7		マルサラネジ 11/64-40 L=7	2
2	001	R4200-H0D-DA0	Throat plate asm.		ハリイタ クミ	1
3		118-06304	Plug		ハリイタフタ	(2)
4	002	R4205-H0D-EA0	Throat plate asm.		ハリイタ クミ	1
5	003	R4508-H0D-DA0	Throat plate asm.		ハリイタ クミ	1
6		SS-6110610-TP	Screw 11/64-40 L=6		ヒラネジ 11/64-40 L=6	2
7		118-47902	Throat plate base B		ハリイタダイ B	1
8		118-04408	Throat plate base B retainer		ハリイタダイ B ササエ	1
9		SS-6121010-SP	Screw 3/16-28 L=10		ヒラネジ 3/16-28 L=10	2
10	004	118-47852	Lower knife bracket asm.		シタメストリツケタイ クミ	1
11	003	118-47860	Lower knife bracket asm.		シタメストリツケタイ クミ	1
12		118-46904	Spring stopper		シタメスバネ トメイタ	(1)
13		118-06304	Plug		ヌノダイ ポーシンゴム	(1)
14		SS-7110720-SP	Screw 11/64-40 L=7		マルヒラネジ 11/64-40 L=7	(1)
15		118-46607	Spring		シタメス スライドジク パネ	(1)
16		118-47803	Lower knife support bracket		シタメス トリツケタイ	(1)
17		118-04507	Throat plate base A		ハリイタダイ A	(1)
18		SS-6110610-TP	Screw 11/64-40 L=6		ヒラネジ 11/64-40 L=6	(2)
19		118-04713	Rubber plug		ヌノダイ ポーシンセン (B)	(1)
20		118-04606	Rubber plug		ヌノダイ ポーシンゴム	(1)
21		118-46219	Lower knife slide stud		シタメス スライドジク	(1)
22		SS-9111010-SP	Screw 11/64-40 L=9.5		ロックカボルト 11/64-40 L=9.5	(1)
23		118-46102	Lower knife presser plate		シタメスオサエ	(1)
24		118-46003	Lower knife		シタメス	(1)
25		118-46417	Rotating stopper		シタメス スライドジク マワリドメ	(1)
26		SS-7090710-SP	Screw 9/64-40 L=6.8		マルヒラネジ 9/64-40 L=6.8	(2)
27	003	118-46300	Lower knife slide stud		シタメス スライドジク	(1)
28	003	118-46508	Rotating stopper		シタメス スライドジク マワリドメ	(1)
29		118-46805	Holder pin		ハリウケササエ	(3)
30		B4115-704-000	Spring		スライドジク トメネジパネ	(1)
31		SS-7151120-SP	Screw 15/64-28 L=11		マルヒラネジ 15/64-28 L=11	(1)
32		118-01859	Lever		ヌノダイ カイヘイレバー クミ	(1)
33		118-02105	Rubber plug		ヌノダイ カイヘイレバー ポウシンゴム	(1)
34		118-02006	Lever spring		ヌノダイ カイヘイレバー パネ	(1)
35		SD-0601021-SP	Hinge screw D=6 H=10.2		タンネジ D=6 H=10.2	(1)
36		B2739-761-000	Washer		メストメレバー ストップバー サカネ	(1)
37		SS-7110840-SP	Screw 11/64-40 L=7.8		マルヒラネジ 11/64-40 L=7.8	(1)
38		SS-6151440-SP	Screw 15/64-28 L=14		ヒラネジ 15/64-28 L=14	2
39		118-47100	Needle guard holder		ハリウケササエ	1
40	001	118-90100	Needle guard		ハリウケ	1
41		SS-7110840-SP	Screw 11/64-40 L=7.8		マルヒラネジ 11/64-40 L=7.8	1
42		SS-7090610-SP	Screw 9/64-40 L=6		マルヒラネジ 9/64-40 L=6	1
43	002	118-90308	Needle guard		ハリウケ	1
44	003	120-15301	Needle guard		ハリウケ	1
45	003	120-15400	Needle guard		ハリウケ	1
46	003	SS-7060510-SP	Screw 3/32-56 L=4.8		マルヒラネジ 3/32-56 L=4.8	3
47	003	118-90704	Needle guard		ハリウケ	1
48	003	SS-7090510-SP	Screw 9/64-40 L=4.5		ヒラネジ 9/64-40 L=4.5	1

Note (注記) 001 For MO-2404N
 002 For MO-2414N
 003 For MO-2416N
 004 For MO-2404N,MO-2414N

MO-2404N用
 MO-2414N用
 MO-2416N用
 MO-2404N,MO-2414N用

13. UPPER KNIFE COMPONENTS

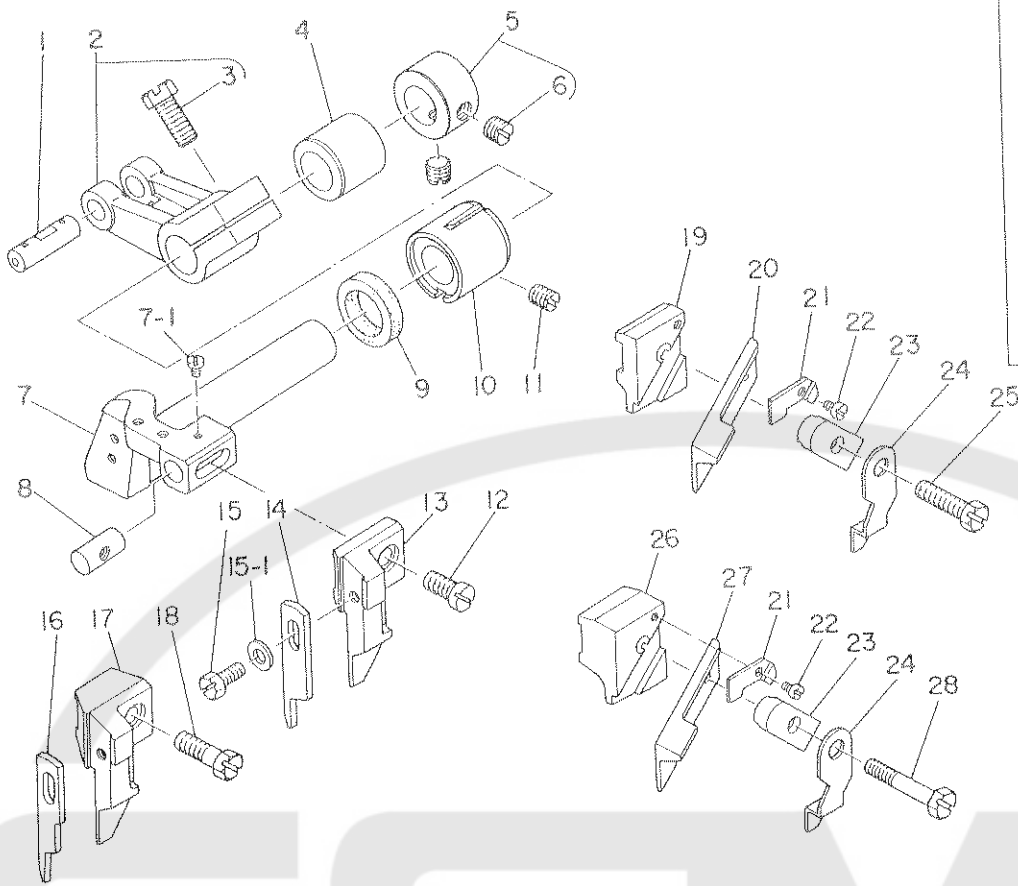

Ref. No.	Note	Part No.	Description	E.C. 変更年月	品名	Amt. Req. 数量
1	001	B1403-352-C00	Crank pin		クランクピン C	1
2		115-65058	Upper knife driving arm asm.		ウワメスフタマタウデ クミ	1
3		SS-9661230-CP	Screw 1/4-40 L=12		ロックボルト 1/4-40 L=12	(1)
4		115-65306	Bushing, rear		ウワメスジク ウシロメタル	1
5		CS-111101E-SH	Thrust collar asm. D=11.11 W=10		スラストウケ D=11.11 W=10 クミ	1
6		SS-8660330-SP	Screw 1/4-40 L=3.0		トメネジ 1/4-40 L=3	(2)
7		118-45203	Knife driving arm shaft		メスウデジク	1
7-1	006	SS-4060310-SP	Screw 3/32-56 L=2.5		ナベネジ 3/32-56 L=2.5	1
8		115-65801	Upper knife guide shaft		ウワメスガイドジク	1
9		115-66809	Oil seal		ウワメスジク オイルシール	1
10		115-65207	Bushing, front		ウワメスジク マエメタル	1
11		SS-8120740-SP	Screw 3/16-28 L=7		トメネジ 3/16-28 L=7	1
12		SS-6111040-SP	Screw 11/64-40 L=9.5		ヒラネジ 11/64-40 L=9.5	1
13	002	118-45302	Upper knife support A		ヒラメスササエ A	1
14	002	118-45609	Knife		ヒラメス	1
15	002	SS-9090813-TP	Screw 9/64-40 L=8		ロックボルト 9/64-40 L=8	1
16	007	WP-0370316-SD	Washer 3.7 x 8 x 0.8		ヒラザガネ 3.7x8x0.8	1
17	003	118-45708	Knife		ヒラメス	1
18	003	118-45401	Upper knife support		ヒラメスササエ	1
19	004	SS-6111610-SP	Screw 11/64-40 L=16		ヒラネジ 11/64-40 L=16	1
20	004	115-98000	Upper knife support		ウワメスササエ	1
21	004	118-45807	Upper knife		ウワメス	1
22		115-65702	Washer		ウワメスオサエ ザガネ	1
23		SS-4060310-SP	Screw 3/32-56 L=2.5		ナベネジ 3/32-56 L=2.5	1
24		115-65504	Upper knife presser plate		ウワメスオサエ	1
25	004	SS-9111610-SP	Upper knife cover		ウワメスカバー	1
26	005	118-45500	Screw 11/64-40 L=16		ロックボルト 11/64-40 L=16	1
27	005	118-45906	Upper knife support		ウワメスササエ	1
28	005	SS-9112310-SP	Upper knife		ウワメス	1
			Screw 11/64-40 L=23		ロックボルト 11/64-40 L=23	1

Note (注記) 001 Selecting part for fit tolerance.
 002 For domestic use MO-2404N,MO-2414N
 003 For domestic use MO-2416N
 004 Standard part for MO-2404N,MO-2414N
 005 Standard part for MO-2416N
 006 For export
 007 For domestic use

選択かん合部品
 MO-2404N,MO-2414N 国内用
 MO-2416N 国内用
 MO-2404N,MO-2414N 輸出用
 MO-2416N 輸出用
 輸出用
 国内用

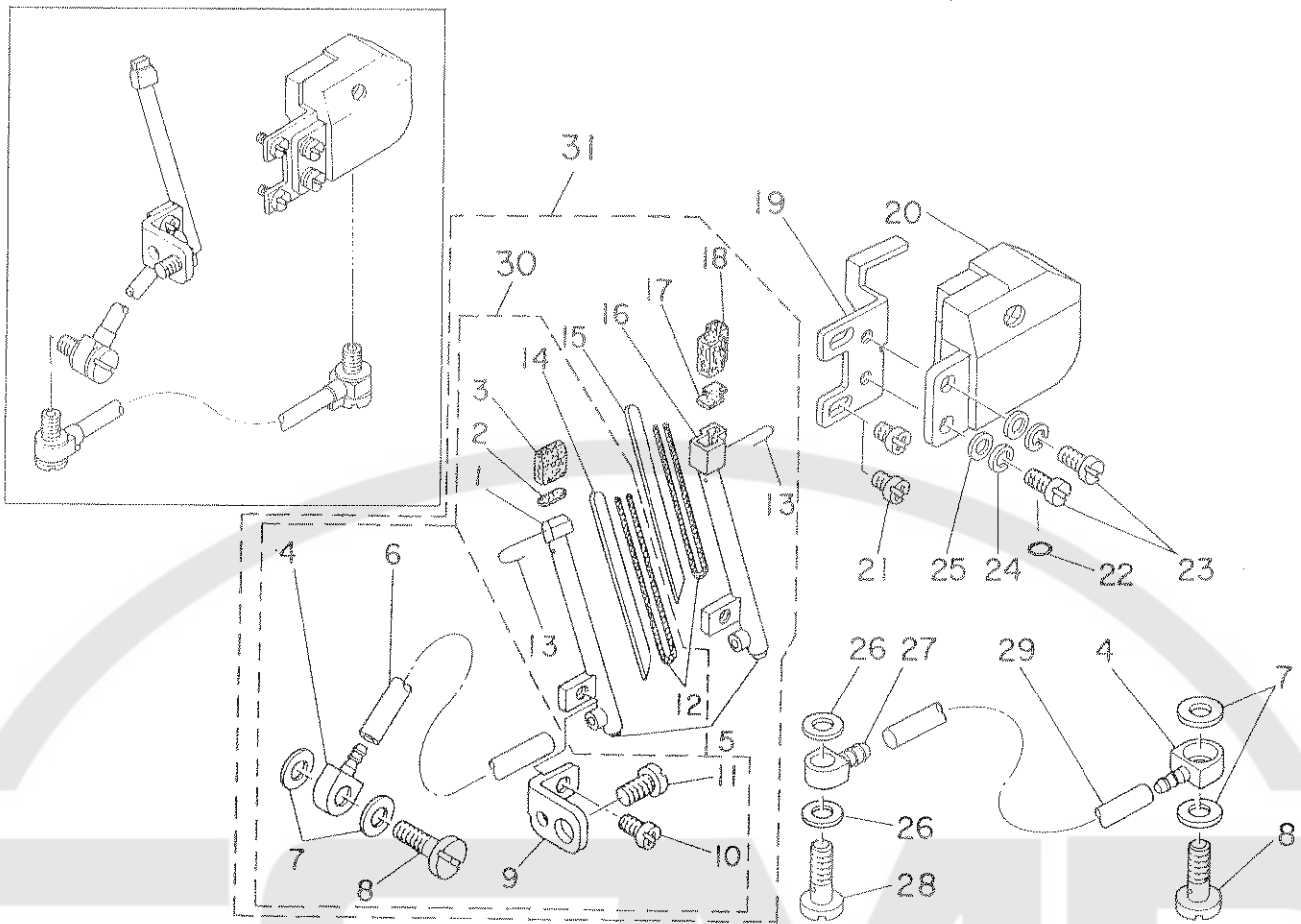

Ref. No.	Note 注記	Part No. 品番	Description	E.C. 変更年月	品名	Amt. Req. 数量
1	001	118-54304	Needle cooler A		ハリレイキャクキ A	(1)
2	001	118-54700	Sponge A		ハリレイキャク スポンジ A	(1)
3	001	118-54908	Felt A		ハリレイキャク フェルト A	(1)
4		118-53405	Oil joint A		キュウユジョイント A	(1),1
5		TA-0320302-RO	Plug 3.2 x 3	A.12/86	トメセン 3.2×3	(2)
6	BT-0500300-EA		Vinyl tube, white D=3		ビニールパイプ	(0.04)
7		118-53603	Gasket		キュウユジョイント A パッキン	(2),2
8		118-53504	Screw A		キュウユネジ A	(1),1
9		118-54205	Support		ハリレイキャクササエ	(1)
10		SS-4090615-SP	Screw 9/64-40 L=6		ナベネジ 9/64-40 L=6	(1)
11		SS-7110840-SP	Screw 11/64-40-L=7.8		マルヒラネジ 11/64-40 L=7.8	(1)
12		CQ-2000000-00	Oil wick		ユシン	(0.092)
13		118-55806	Wire		ハリレイキャク ハリガネ	(1)
14	001	118-54502	Plate A		ハリレイキャクイタ A	(1)
15	002	118-54601	Plate B		ハリレイキャクイタ B	(1)
16	002	118-54403	Needle cooler B		ハリレイキャクキ B	(1)
17	002	118-55004	Felt B		ハリレイキャク フェルト B	(1)
18	002	118-54809	Sponge B		ハリレイキャク スポンジ B	(1)
19		118-53306	Stud		タンクササエ	1
20		118-53157	Silicon oil tank asm.		エスレンタンク クミ	1
21		SS-4090615-SP	Screw 9/64-40 L=5		ナベネジ 9/64-40 L=5	2
22		RO-0371801-00	Rubber ring		リング	1
23		SS-7090710-SL	Screw 9/64-40 L=6.8		マルヒラネジ 9/64-40 L=6.8	2
24		WS-0441040-KP	Spring washer 4.4 x 7.4 x 1		バネザガネ 4.4×7.4×1	2
25		WP-070316-SD	Washer 3.7 x 0.3		ヒラザガネ 3.7×8×0.3	2
26		B3534-012-000	Gasket		パッキン	2
27		118-53702	Oil joint B		キュウユジョイント B	1
28		B3525-357-000	Connecting screw B		リガタ レンケツネジ B	1
29	BT-0500300-EA		Vinyl tube, white D=3		ビニールパイプ	0.135
30	001	118-54361	Needle cooler A asm		ハリレイキャクキ A ケツゴウ	1
31	002	126-65252	Needle cooler B asm		ハリレイキャクキ B ケツゴウ	1

Note (注記) 001 For MO-2404N,MO-2414N
 002 For MO-2416N

MO-2404N,MO-2414N用
 MO-2416N用

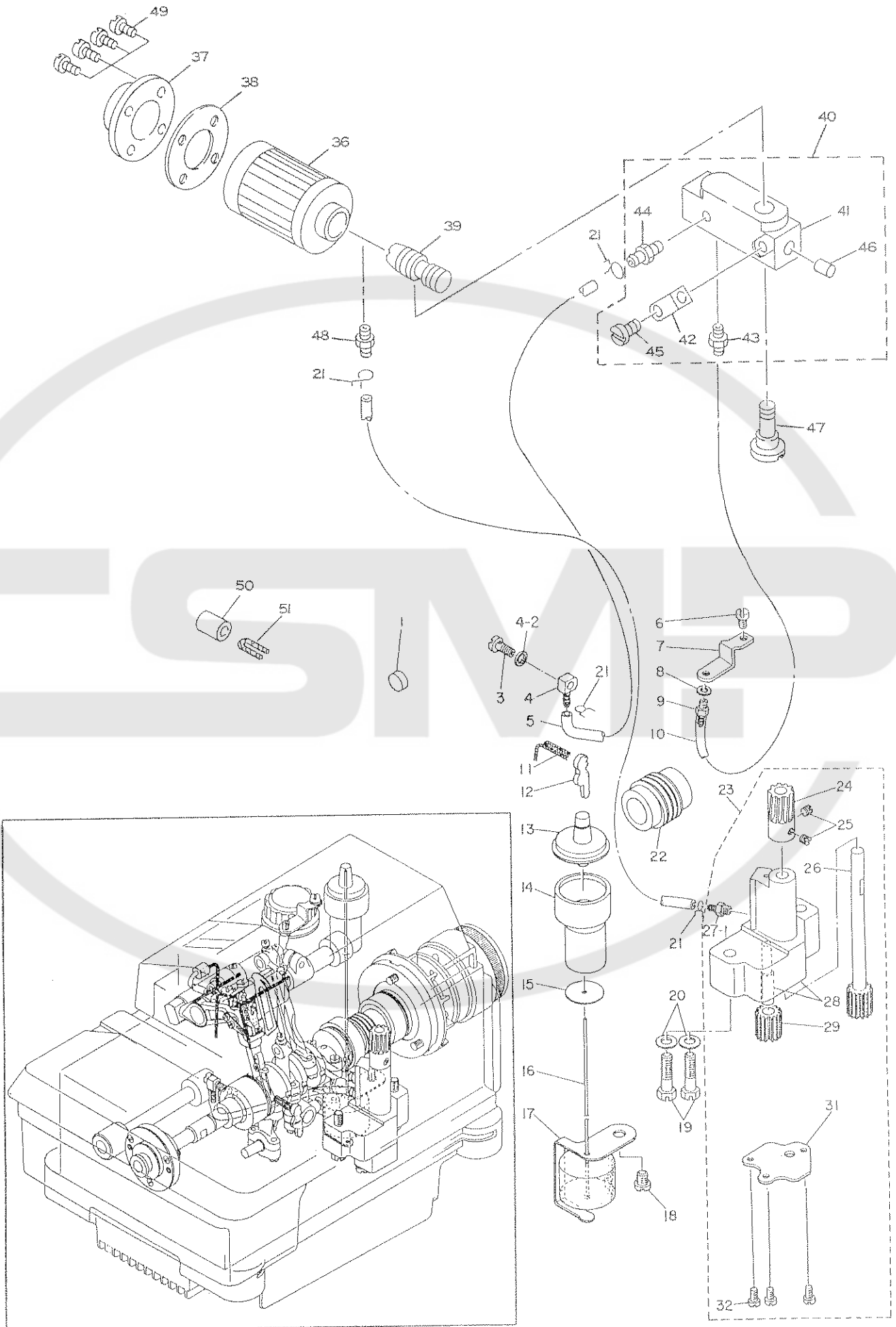

Ref. No.	Note	Part No.	Description	E.C.	品名	Amt. Req.
	注記	品番		変更年月		数量
1		118-14712	Filter		カンリョウアブラ フィルター	1
3		B3525-357-000	Connecting screw B		シカタ レンケツネジ B	1
4		SQ-0000404-MZ	Connecting screw		チューフレンケツネジ	1
4.2		WP-0520656-SA	Washer 5.2 x 9.5 x 0.6	A.3/83	ヒラザカネ 5.2x9.5x0.6	1
5		BT-0500300-EA	Oil tube D=3 x 5	A.2/85	ウレタン チューフ	0.19
6		SS-6110610-TP	Screw 11/64-40 L=6		ヒラネジ 11/64 40 L=6	1
7		118-40709	Oil exhaust holder		ハキタンクチ ササエ	1
8		WP-0480856-SP	Washer 4.8 x 8.4 x 0.8		ヒラザカネ 4.8x8.4x0.8	1
9		SQ-1110401-MZ	Connecting screw		チューフレンケツネジ	1
10		BT-0500300-EA	Oil tube D=3 x 5	A.2/85	ウレタン チューフ	0.16
11		CQ-2020000-00	Oil wick		ユシン	0.06
12		118-41608	Upper looper guide oil felt		ウワルーハカイド キュウユフェルト	1
13		118-40808	Oil gauge		オイルゲージ	1
14		118-40907	Oil gauge holder		オイルゲージ ササエ	1
15		118-41905	Washer		ウキコアンナイ サカネ	1
16		118-41053	Float asm.		ウキコ クミ	1
17		118-41202	Float support		ウキコササエ	1
18		SS-4150715-SP	Screw 15/64-28 L=7		ナベネジ 15/64 28 L=7	1
19		SS-9152130-CP	Screw 15/64-28 L=20.5		ロッククホルト 15/64 28	2
20		WP-0651056-SH	Washer 6.5 x 11 x 1	A.2/83	ヒラザカネ 6.5x11x1	2
21		101-26803	Oil tube holder		ハイフトメ	4
22		118-40600	Worm		ウォーム	1
23		118-42952	Oil pump asm.		キュウユ ホンフタイ クミ	1
24		118-41707	Worm gear		ウォームハクルマ	(1)
25		SS-8110410-TP	Screw 11/64-40 L=3.5		トメネジ 11/64 40 L=3.5	(2)
26		118-41855	Oil pump shaft large asm.		キャホンフジク タイ クミ	(1)
27.1		SQ-1150451-MZ	Connecting screw	A.9/84	キューコレンケツネジ	(1)
28		118-40162	Oil pump asm.		キューコ ホンフタイ クミ	(1)
29		118-40303	Oil pump pinion		ホンフヨウ ビニオン	(1)
31		118-43406	Cover		ホンフシツタ	(1)
32		SS-6090650-SP	Screw 9/64-40 L=6		ヒラネジ 9/64 40 L=6	(3)
36		118-43208	Cartridge filter		カートリッジ フィルター	1
37		118-43000	Filter cover		フィルタ カバー	1
38		118-43109	Filter packing		フィルタ パッキン	1
39		118-43307	Filter guide		フィルタ ガイド	1
40		118-43554	Distribute block asm.		ブンバイ ブロック クミ	1
41		118-43505	Distribute block		ブンバイ ブロック	(1)
42		118-43703	Worm joint		ウォーム キュウユ ジョイント	(1)
43		SQ-1150451-MZ	Spit out joint		トシュツコウ キュウユ ジョイント	(1)
44		SQ-1150453-MZ	C Metal joint		Cメタル キュウユ ジョイント	(1)
45		B3525-357-000	Screw		ウォーム キュウユ ジョイント トメネジ	(1)
46		TA-0370301-M0	Distribute block stopper		ブンバイ ブロック トメセン	(1)
47		118-43604	Distribute screw		ブンバイ ネジ	1
48		SQ-1680451-MZ	Filter joint		フィルタ ジョイント	1
49		SS-4110915-SP	Screw		フィルタ フタ トメネジ	4
50		118-34603	Oil supply bush		ダキピン キュウユ プッシュ	1
51		CQ-2020000-00	Oil supply wick		ダキピン キュウユ ユシン	0.025

16. SPECIAL ORDER PARTS

特別注文部品

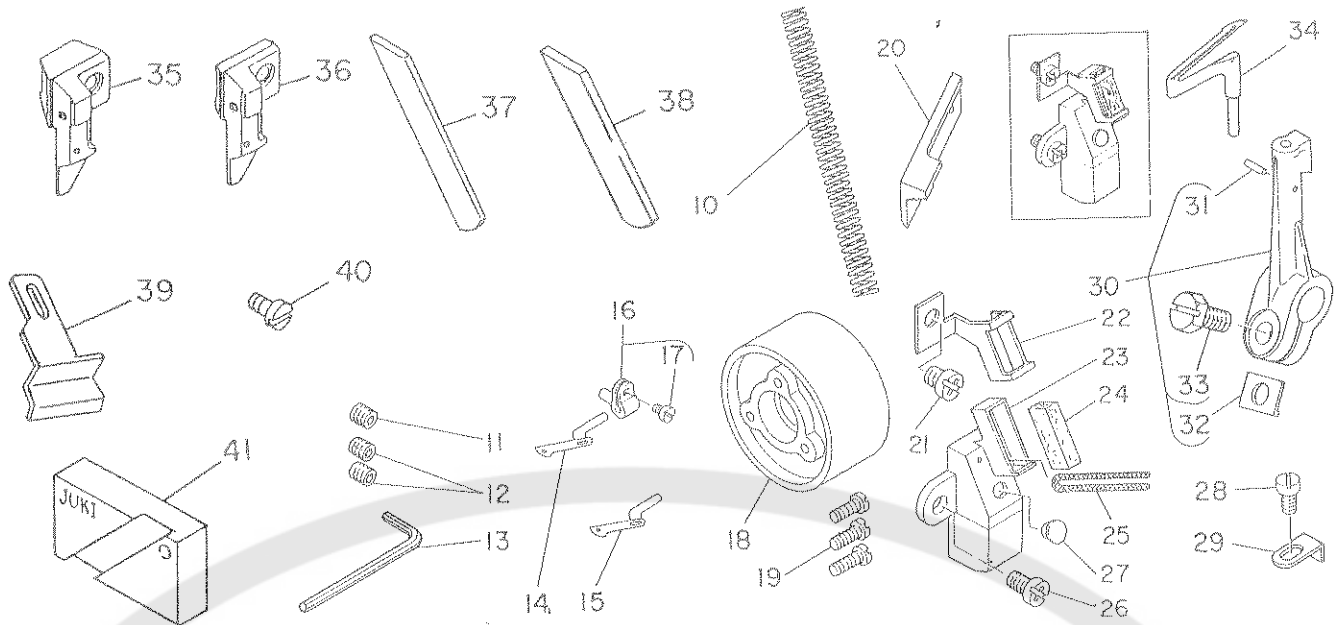

Ref. No.	Note	Part No.	Description	E.C. 変更年月	品名	Amt. Req. 数量
10		B1515-804-000-A	Presser spring		オサエ バネ	1
11	001	SS-8080322-TP	Screw 1/8-44 L=3.2		トメネジ 1/8-44 L=3.2	1
12	005	SS-8080322-TP	Screw 1/8-44 L=3.2		トメネジ 1/8-44 L=3.2	2
13		B9112-804-000	Spanner		ハリ トメネジ スパナ	1
14	006	B2519-804-000	Upper looper		ウルーバ	1
15	002	B2519-814-000	Upper looper		ウルーバ	1
16		115-44756	Upper looper support arm asm.		ウルーバ シジウデ クミ	1
17		SS-6080410-SP	Screw 1/8-44 L=4		ヒラネジ 1/8-44 L=4	(1)
18		119-56505	Handwheel C		ハズミグルマ C	1
19		SS-7111410-SP	Screw 11/64-40 L=14		マルヒラネジ 11/64-40 L=14	3
20		B4111-804-00E	Upper knife		チョウコー ナミガタウワメス	1
21		SS-4110715-SP	Screw 11/64-40 L=7		ナベネジ 11/64-40 L=7	1
22		118-55509	Presser		ハリイトフェルト オサエ	1
23		118-55251	Silicon tank asm.		ハリイトタンク クミ	1
24		118-55400	Felt		ハリイトフェルト	1
25		CQ-2000000-00	Oil wick		ユシン	0.08
26		SS-4110915-SP	Screw 11/64-40 L=9		ナベネジ 11/64-40 L=9	1
27		TA-0550604-R0	Rubber plug		トメセン	1
28		118-98103	Presser foot auxiliary plate		オサエ ホジョイタ	1
29		SS-4080620-TP	Screw 1/8-44 L=6		ナベネジ 1/8-44 L=6	1
30		118-34488	Lower looper support arm asm.		シタルーバ シジウデ クミ	1
31		PS-0200062-KH	Spring pin 2 x 6		スプリング ピン 2x6	(1)
32		B2531-704-000	Washer		ザガネ	(1)
33		SS-9151210-TP	Screw 15/64-28 L=11.8		ロックボルト 15/64-28	(1)
34		B2521-804-000	Lower looper		シタルーバ	1
35	004	119-74805	Plain knife support		ヒラメスササエ	1
36	003	119-74706	Plain knife support		ヒラメスササエ	1
37		118-47605	Carbide downstairs knife		チョウコウ シタメス	1
38		119-92005	Downstairs knife		シタメス	1
39		119-74904	Assistance plate		ヒラメスササエ ホジョイタ	1
40		SS-7060510-SP	Screw		ヒラメスササエ ホジョイタ トメネジ	1
41		119-96907	Gauge		シタメス ケンマゲージ	1

Note (注記) 001 For MO-2404N
 002 For MO-2414N
 003 For MO-2416N
 004 For MO-2404N,MO-2414N
 005 For MO-2414N,MO-2416N
 006 For MO-2404N,MO-2416N

MO-2404N用
 MO-2414N用
 MO-2416N用
 MO-2404N,MO-2414N用
 MO-2414N,MO-2416N用
 MO-2404N,MO-2416N用

Ref. No.	Usage	用途
10	For light-weight materials	薄物用
11 ~ 13	For needle set	針止め用
14 ~ 17	For adjustment type	調節式用
18 ~ 19	For synchronizer	検出器用
20	For heavy-weight materials	厚物用
21 ~ 27	For needle cooling mechanism (MO-2404N,MO-2414N)	針冷却用 (MO-2404N,MO-2414N)
28 ~ 34	For wide width	広縫用

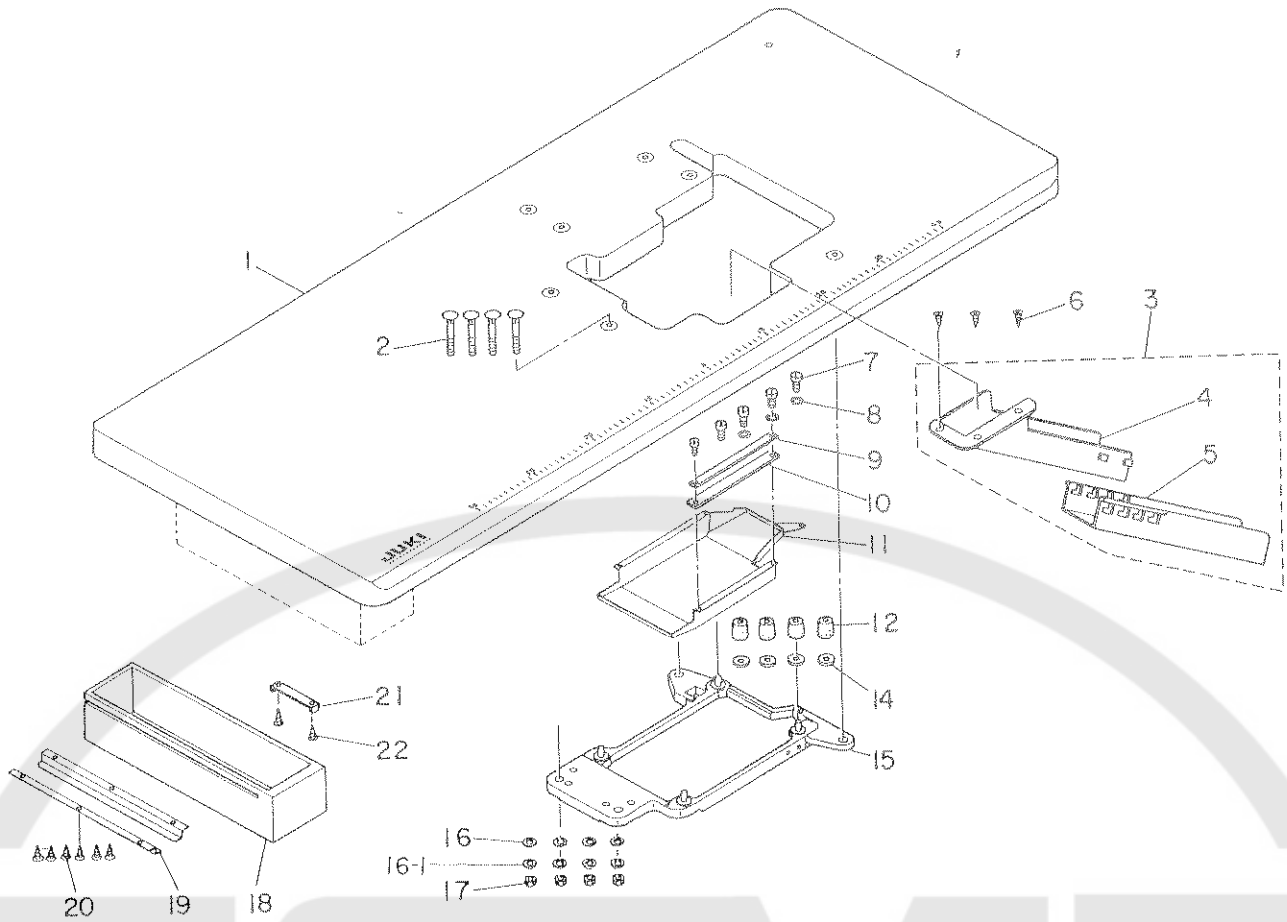

Ref. No.	Note 注記	Part No. 品番	Description	E.C. 変更年月	品名	Amt. Req. 数量
1		119-59400	Table		テーブル (タクジョウ)	1
2		115-71601	Bolt A		ウケイタボルト A	4
3		119-60150	Waste chute asm.		ヌノクスシュート クミ (タクジョー)	1
4		119-60101	Waste chute, upper		ヌノクスシュート ウエ (タクジョー)	(1)
5		119-60002	Waste chute, lower		ヌノクスシュート シタ (タクジョー)	(1)
6		SK-3311600-SC	Wood screw D=3.1 L=16		マルモクネジ D=3.1 L=16	3
7		SS-6090630-SP	Screw 9/64-40 L=6		ヒラネジ 9/64-40 L=6	5
8		WP-0370316-SD	Washer 3.7 x 8 x 0.3		ヒラザガネ 3.7x8x0.3	3
9		118-50708	Case presser plate		ケースメイタ	1
10		118-50807	Case sponge		ケーススポンジ	1
11		118-49403	Cooling fan case		ソーファケース	1
12		115-71403	Rubber cushion		ポーシニングム	4
14		118-49601	Spacer		ポーシニングム スペーサー	4
15		118-49361	Frame support plate asm.		フレームウケイタ クミ	1
16		WP-1102016-SC	Washer 11 x 21 x 2		ヒラザガネ 11x21x2	4
16-1		WS-1002560-KR	Spring washer 10 x 18 x 2.5		バネザガネ 10x18x2.5	4
17		NS-6240630-SP	Nut 3/8-18		ロックナット 3/8-18	4
18		111-55108	Drawer		ヒキダシ	1
19		111-55207	Drawer support		ヒキダシ ササエ	2
20		SK-1211000-SC	Wood screw D=2.1 L=10		サラモクネジ D=2.1 L=10	6
21		B8205-012-000	Drawer stopper		ヒキダシ ストッパー	1
22		SK-3482500-SC	Wood screw D=4.8 L=25		マルモクネジ D=4.8 L=25	2

18. FULLY-SUNKEN TYPE TABLE COMPONENTS

全沈式テーブル関係

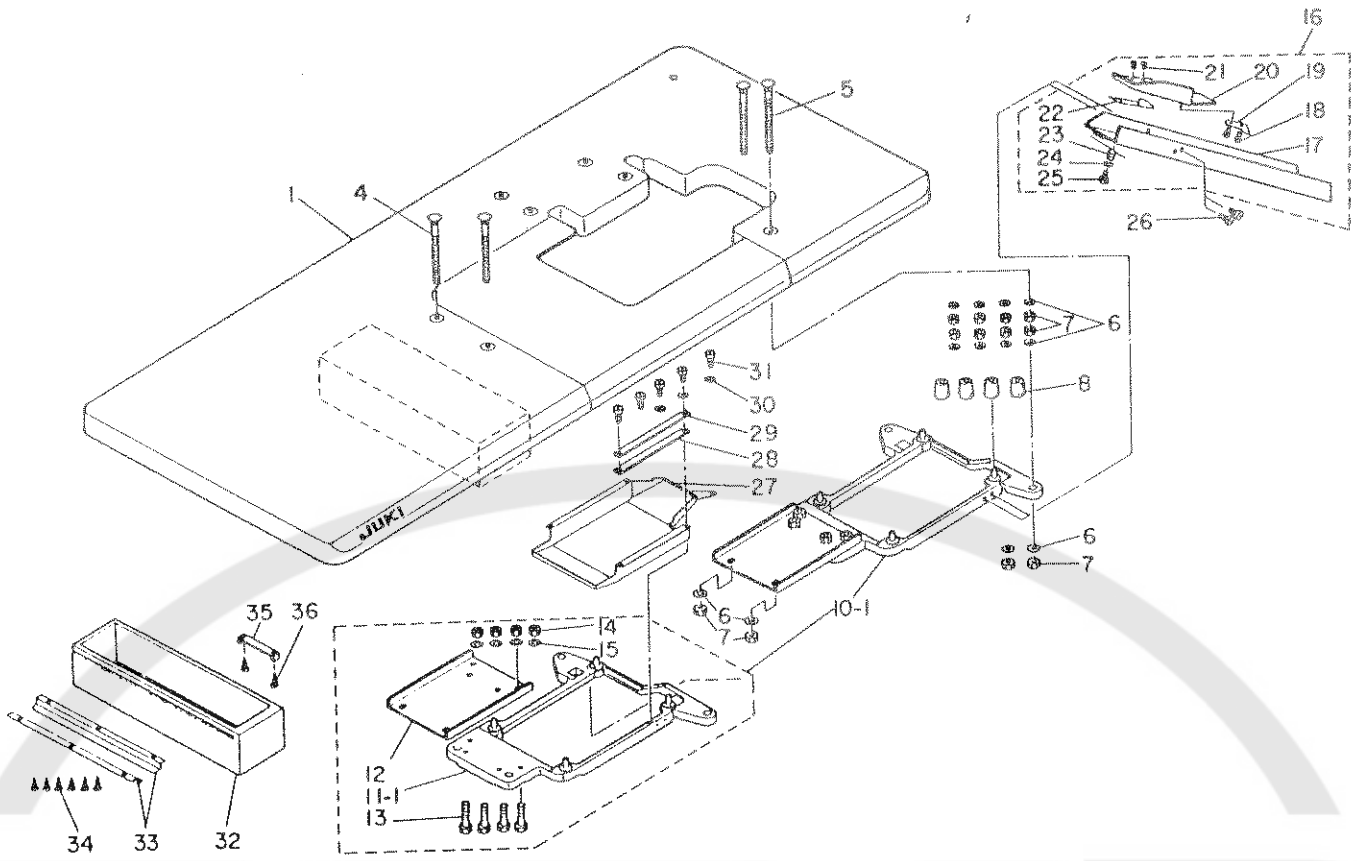

18. FULLY-SUNKEN TYPE TABLE COMPONENTS

全沈式テーブル関係

Ref. No.	Note	Part No.	Description	E.C.	品名	Amt. Req.
No.	注記	品番		変更年月		数量
1		119-59559	Table asm.		テーブル・クミ (センチン)	1
4		115-71809	Bolt C		ウケイタボルト C	2
5		115-71908	Bolt D		ウケイタボルト D	2
6		WP-1102016-SC	Washer 11 x 21 x 2		ヒラザガネ 11×21×2	12
7		NS-6240630-SP	Nut 3/8-18		ロックナット 3/8-18	12
8		115-71403	Rubber cushion		ポーシゴム	4
10-1		118-49379	Frame support plate asm.		フレームウケイタ クミ	1
11-1		118-49361	Frame support plate asm.		フレームウケイタ クミ	(1)
12		118-50906	Frame support auxiliary plate		フレームウケイタ ッギテ	(1)
13		SM-9082513-CF	Screw M8 L=25		ロックボルト M8 L=25	(4)
14		NM-6080600-SM	Nut M8		ロックナット M8 10×11.5	(4)
15		WP-0850002-SC	Washer 8.5 x 18 x 1.6		ヒラザガネ 8.5×18×1.6	(4)
16		119-60259	Waste chute asm.		ヌノクスシュート クミ (センチン)	1
17		119-60200	Waste chute		ヌノクスシュート	(1)
18		ST-6030821-0A	Screw D=3-24 L=8		タッピンネジ D=3-24 L=8	(2)
19		118-50401	Cloth waste chute inlet lever		シュートグチ レバー	(1)
20		119-60309	Cloth waste chute inlet		ヌノクスシュートグチ	(1)
21		SS-6090420-SP	Screw 9/64-40 L=4.0		ヒラネジ 9/64-40 L=4	(2)
22		118-50609	Rubber		シュートグチ ゴム	(1)
23		118-50500	Spring		シュートグチ バネ	(1)
24		WP-0370316-SD	Washer 3.7 x 8 x 0.3		ヒラザガネ 3.7×8×0.3	(1)
25		ST-6030821-0A	Screw D=3-24 L=8		タッピンネジ D=3-24 L=8	(1)
26		SS-5110710-SP	Screw 11/64-40 L=7		トラスネジ 11/64-40 L=7	2
27		118-49403	Cooling fan case		ソーファケース	1
28		118-50807	Case sponge		ケーススポンジ	1
29		118-50708	Case presser plate		ケースストメイト	1
30		WP-0370316-SD	Washer 3.7 x 8 x 0.3		ヒラザガネ 3.7×8×0.3	3
31		SS-6090630-SP	Screw 9/64-40 L=6		ヒラネジ 9/64-40 L=6	5
32		111-55109	Drawer		ヒキダシ	1
33		111-55207	Drawer support		ヒキダシ ササエ	2
34		SK-1211000-SC	Wood screw D=2.1 L=10		サラモクネジ D=2.1 L=10	6
35		B8205-012-000	Drawer stopper		ヒキダシ ストッパー	1
36		SK-3482500-SC	Wood screw D=4.8 L=25		マルモクネジ D=4.8 L=25	2

19. THREAD STAND COMPONENTS
(FOR MO-2404, MO-2414)

糸立装置関係 (MO-2404N, MO-2414N用)

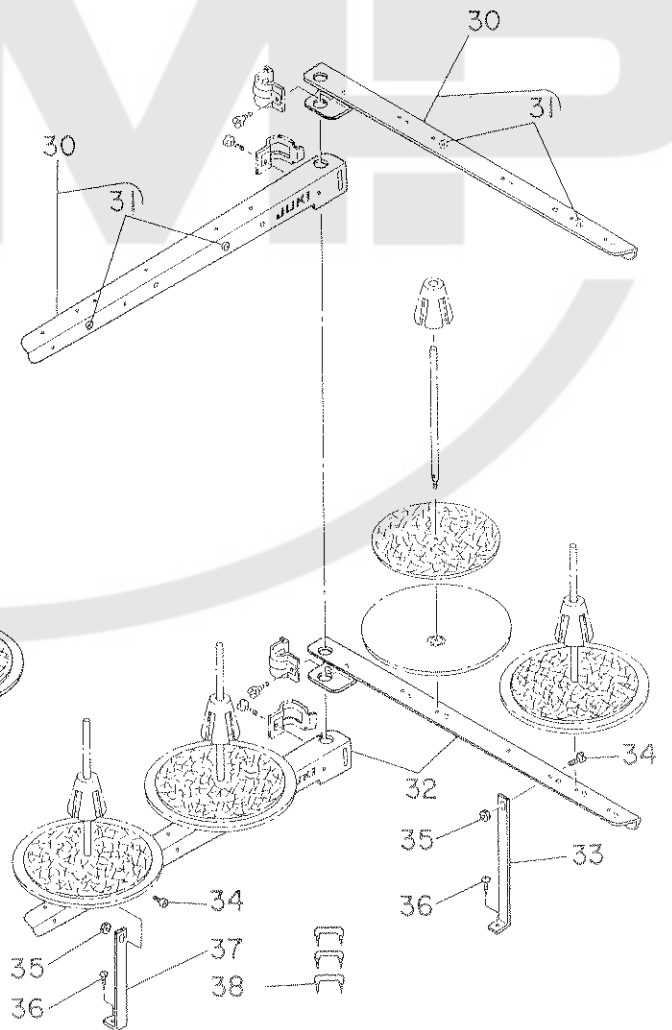
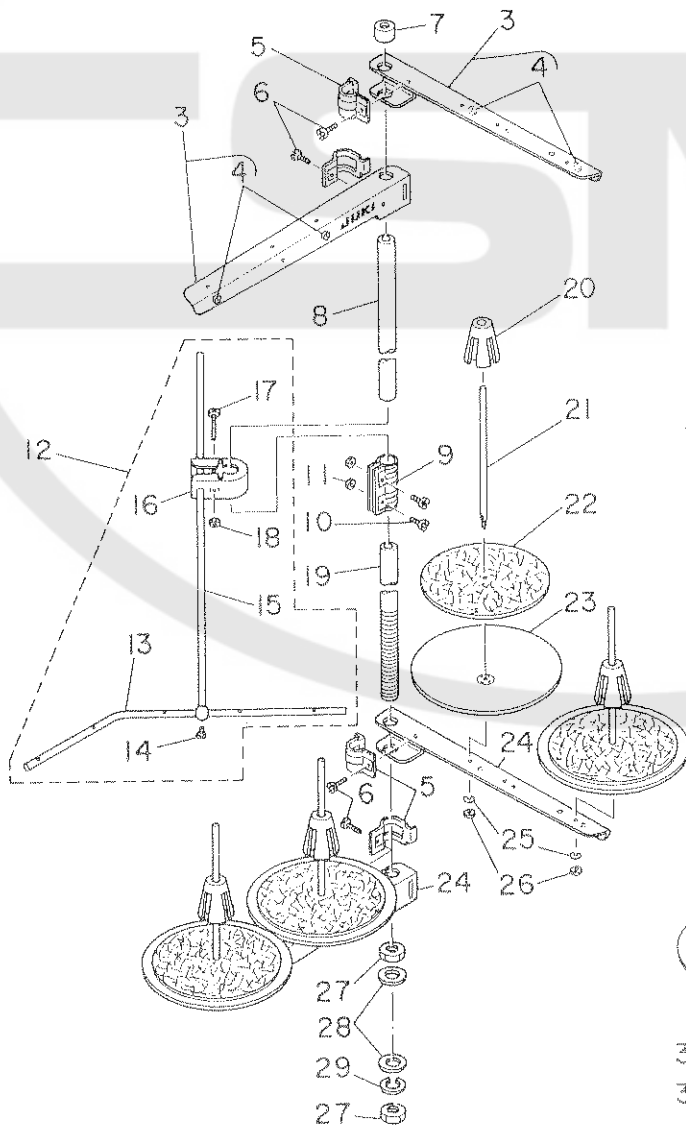
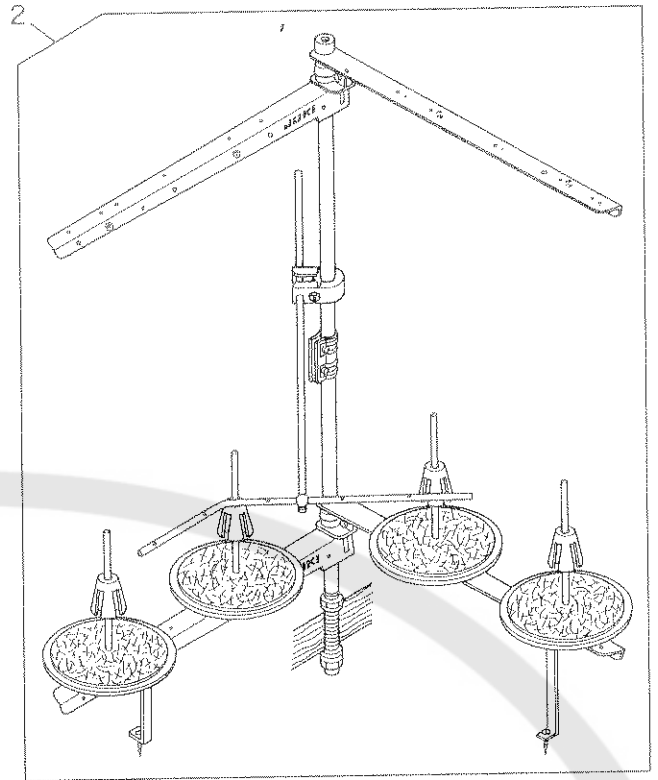
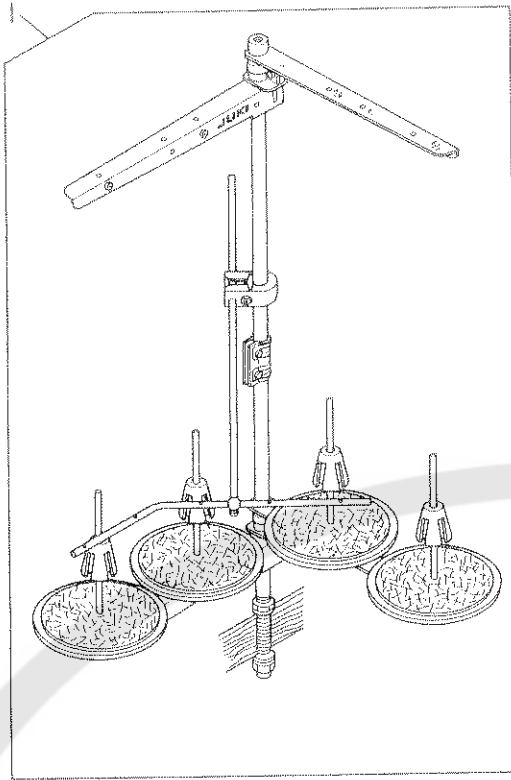

19. THREAD STAND COMPONENTS
(FOR MO-2404N, MO-2414N)

糸立装置関係(MO-2404N,MO-2414N用)

Ref. No.	Part No.	Description	E.C.	Amt. Req.
注記	品番		変更年月	数量
1	119-57750	Thread stand asm.	イトタテソーチ クミ	1
2	001 119-58055	Thread stand asm.	イトタテソーチ フトマキヨー クミ	1
3	002 B3302-704-LCB	Thread guide asm. B	イトタテイトアンナイ B クミ	(2)
4	002 B3319-704-L00	Thread guide	イトミチ	(4)
5	B3318-704-L00-A	Thread guide arm joint	イトタテイトアンナイ シメカナダ	(4)
6	SM-6061610-SC	Screw M6 L=16	ヒラコネジ M6 L=16	(4)
7	111-84108	Spool rest rod rubber cap	イトタテボー ホゴゴム	(1)
8	119-57503	Spool rest rod rubber cap	イトタテボー ウエ	(1)
9	B3305-704-000-A	Spool rest rod joint	イトタテボーツギテ	(1)
10	SM-4051405-SE	Screw M5 x 0.8 L=14	ナベコネジ M5×0.8 L=14	(2)
11	NM-6050001-SE	Nut M5 x 0.8	ロックナット M5×0.8 1シュ	(2)
12	B3309-704-0A0	Thread guide arm asm.	イトタテ イトアンナイ ウデ クミ	(1)
13	B3311-804-000	Lower thread guide	イトタテ イトアンナイ シタ	(1)
14	SS-7110540-SP	Screw 11/64-40 L=5	マルヒラネジ 11/64-40 L=5	(1)
15	B3309-704-000	Thread guide arm	イトタテ イトアンナイ ウデ	(1)
16	B3304-704-000-A	Thread guide arm holder	イトアンナイウデ ホルダー	(1)
17	SM-6053000-SE	Screw M5 x 0.8 L=30	ヒラコネジ M5×0.8 30	(1)
18	NM-6050001-SE	Nut M5 x 0.8	ロックナット M5×0.8 1シュ	(1)
19	119-57404	Spool rest rod, lower	イトタテボー シタ	(1)
20	111-84009	Spool retainer	イトマキ フレドモ	(4)
21	B3320-704-L00-A	Spool pin	イトマキウケボー	(4)
22	B3311-012-000	Spool rest cushion	イトマキウケザ	(4)
23	111-83902	Spool rest	イトマキウケザラ	(4)
24	002 111-83803	Spool rest arm, B	イトタテウデ B	(2)
25	WS-0510002-KN	Spring washer 5.1 x 9.2 x 1.3	バネザガネ 5.1×9.2×1.3	(4)
26	NM-6050001-SE	Nut M5 x 0.8	ロックナット M5×0.8	(4)
27	B3317-704-000	Nut C15	イトタテボー トメナット	(2)
28	WP-1702600-S0	Washer 17 x 30 x 2.7	ヒラザガネ 17×30×2.6	(2)
29	WS-1643202-KR	Spring washer 16.4 x 27.7 x 3.2	バネザガネ 16.4×26.6×3.2	(1)
30	001 B3302-704-LA0	Thread guide asm., A	イトタテイトアンナイ クミ	(2)
31	001 B3319-704-L00	Thread guide	イトミチ	(4)
32	001 119-57602	Spool rest arm, A	イトタテウデ A	(2)
33	001 B3321-704-LOB	Spool rest arm support, B	イトタテウテササエ B	(1)
34	001 SM-4061201-SE	Screw M6 L=12	ナベコネジ M6 L=12	(2)
35	001 NM-6060001-SE	Nut M6	ロックナット M6 1シュ	(2)
36	001 SK-3382001-SE	Wood screw D=3.8 L=20	マルモクネジ D=3.8 L=20	(2)
37	001 B3321-704-L00	Spool rest arm support, A	イトタテウテササエ A	(1)
38	MAO-11532000	Staple	コード ステップル	3

Note (注記) 001 Special order part for large spool thread stand.
002 Not necessary for large spool thread stand.

太巻用特別注文部品
太巻の場合は不要

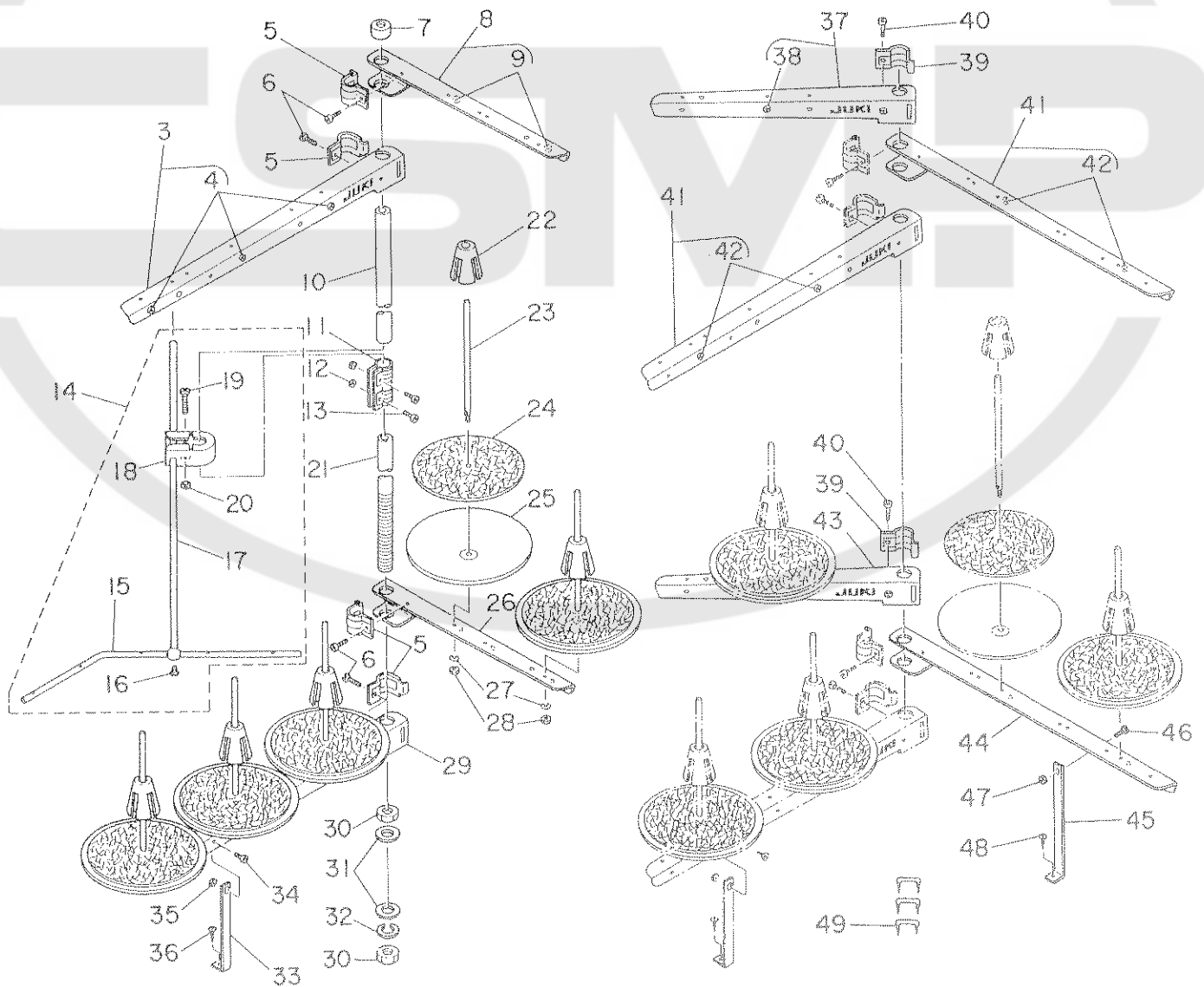
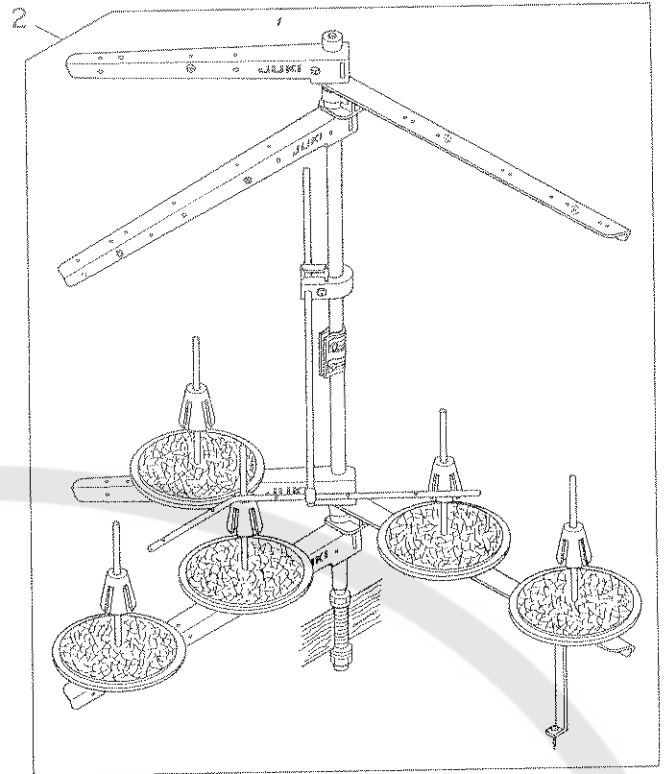
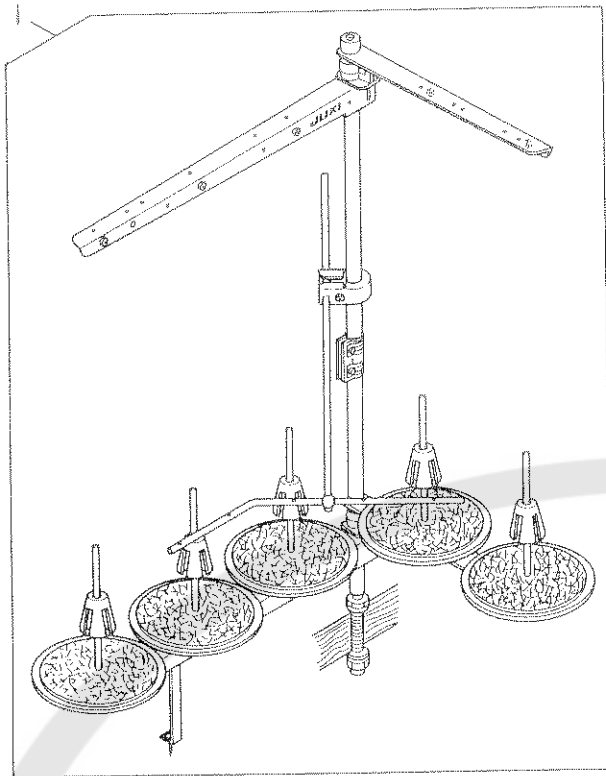

Ref. No.	Note	Part No.	Description	E.C.	品名	Amt. Req.
No.	注記	品番		変更年月		数量
1		119-57859	Thread stand asm.		イトタテソーチ クミ	1
2	001	119-58154	Thread stand asm.		イトタテソーチ フトマキヨー クミ	1
3	002	B3302-704-LB0	Thread guide asm. A		イトタテイトアンナイ A クミ	(1)
4	002	B3319-704-L00	Thread guide		イトミチ	(3)
5		B3318-704-L00-A	Thread guide arm joint		イトタテイトアンナイ シメカナグ	(4)
6		SM-6061610-SC	Screw M6 L=16		ヒラコネジ M6 L=16	(4)
7		111-84108	Spool rest rod rubber cap		イトタテポー ホゴゴム	(1)
8		B3302-704-LCB	Thread guide asm. B		イトタテイトアンナイ クミ	(1)
9		B3319-704-L00	Thread guide		イトミチ	(2)
10		119-57503	Spool rest rod, upper		イトタテポー ウエ	(1)
11		B3305-704-000-A	Spool rest rod joint		イトタテポーツギテ	(1)
12		NM-6050001-SE	Nut M5 x 0.8		ロックナット M5×0.8 1シュ	(2)
13		SM-4051405-SE	Screw M5 x 0.8 L=14		ナベコネジ M5×0.8 L=14	(2)
14		B3309-704-0A0	Thread guide arm asm.		イトタテ イトアンナイ ウデ クミ	(1)
15		B3311-804-000	Lower thread guide		イトタテ イトアンナイ シタ	(1)
16		SS-7110540-SP	Screw 11/64-40 L=5		マルヒラネジ 11/64-40 L=5	(1)
17		B3309-704-000	Thread guide arm		イトタテ イトアンナイ ウデ	(1)
18		B3304-704-000-A	Thread guide arm holder		イトアンナイウデホルダー	(1)
19		SM-6053000-SE	Screw M5 x 0.8 L=30		ヒラコネジ M5×0.8 30	(1)
20		NM-6050001-SE	Nut M5 x 0.8		ロックナット M5×0.8 1シュ	(1)
21		119-57404	Spool rest rod, lower		イトタテポー シタ	(1)
22		111-84009	Spool retainer		イトマキ フレドメ	(5)
23		B3320-704-L00-A	Spool pin		イトマキウケポー	(5)
24		B3311-012-000	Spool rest cushion		イトマキウケザ	(5)
25		111-83902	Spool rest		イトマキウケザラ	(5)
26		111-83803	Spool rest arm, B		イトタテウデ B	(1)
27		WS-0510002-KN	Spring washer 5.1 x 9.2 x 1.3		バネザガネ 5.1×9.2×1.3	(5)
28		NM-6050001-SE	Nut M5 x 0.8		ロックナット M5×0.8	(5)
29		119-57602	Spool rest arm, A		イトタテウデ A	(1)
30		B3317-704-000	Nut C15		イトタテポー トメナット	(2)
31		WP-1702600-S0	Washer 17 x 30 x 2.6		ヒラザガネ 17×30×2.6	(2)
32		WS-1643202-KR	Spring washer 16.4 x 26.6 x 3.2		バネザガネ 16.4×26.6×3.2	(1)
33		B3321-704-L00	Spool rest arm support, A		イトタテウデササエ A	(1)
34		SM-4061201-SE	Screw M6 L=12		ナベコネジ M6 L=12	(1)
35		NM-6060001-SE	Nut M6		ロックナット M6 1シュ	(1)
36		SK-3382001-SE	Screw D=3.8 L=20		マルモクネジ D=3.8 L=20	(1)
37	001	B3302-704-LBB	Thread guide asm. B		イトタテイトアンナイ クミ	(1)
38	001	B3319-704-L00	Thread guide		イトミチ	(1)
39	001	B3318-704-L00-A	Thread guide arm joint		イトタテイトアンナイ シメカナグ	(2)
40	001	SM-6061610-SC	Screw M6 L=16		ヒラコネジ M6× L=16	(2)
41	001	B3302-704-LA0	Thread guide asm., A		イトタテイトアンナイ クミ	(2)
42	001	B3319-704-L00	Thread guide		イトミチ	(4)
43	001	111-83903	Spool rest arm, B		イトタテウデ B	(1)
44	001	119-57602	Spool rest arm, A		イトタテウデ A	(1)
45	001	B3321-704-LOB	Spool rest arm support, B		イトタテウデササエ B	(1)
46	001	SM-4061201-SE	Screw M6 L=12		ナベコネジ M6 L=12	(1)
47	001	NM-6060001-SE	Nut M6		ロックナット M6 1シュ	(1)
48	001	SK-3382001-SE	Screw D=3.8 L=20		マルモクネジ D=3.8 L=20	(1)
49		MAO-11532000	Staple		コード ステップル	3

Note (注記) 001 Special order part for large spool thread stand.
002 Not necessary for large spool thread stand.

太巻用特別注文部品
太巻の場合は不要

NUMERICAL INDEX OF PARTS

索引

Part No. 品番	Page 頁	Ref. No.	Part No. 品番	Page 頁	Ref. No.	Part No. 品番	Page 頁	Ref. No.	Part No. 品番	Page 頁	Ref. No.
EXCLUSIVE PARTS 專用部品			118-02600	2	22	118-20206	16	11	118-34561	14	8
101-26803	25	21	118-02709	2	20	118-20305	16	8	118-34579	14	9
115-00808	4	2				118-20404	16	1	118-36202	20	54
115-01301	2	3	118-02907	2	36	118-20503	16	6	118-36301	20	53
115-03703	4	36	118-03004	2	34	118-20602	16	4			
115-03802	4	41	118-03103	2	44	118-20909	16	5	118-40162	25	28
115-03901	4	40	118-03202	2	42	118-23176	10	23			
115-10609	6	35	118-03301	2	41	118-23200	10	38	118-40303	25	29
115-15053	6	14	118-03400	2	38	118-23309	10	35			
115-15152	8	21	118-03707	4	27	118-23408	10	36	118-40600	25	22
115-15202	8	24	118-03806	4	26	118-23507	10	26	118-40709	25	7
115-15301	8	22	118-03905	2	26	118-23804	8	17	118-40808	25	13
115-15459	8	26	118-04002	2	27	118-23804	10	12	118-40907	25	14
115-15509	8	28				118-24000	10	4	118-41053	25	16
115-17059	8	32				118-24059	10	1	118-41202	25	17
115-17307	8	34	118-04309	2	24	118-24109	10	8	118-41301	4	34
115-17505	8	3	118-04408	22	8	118-24208	12	20	118-41400	4	32
115-17802	8	7	118-04507	22	17	118-24257	12	18	118-41509	4	33
115-21002	16	14	118-04606	22	20	118-24307	12	19	118-41608	25	12
115-21101	16	15	118-04705	22	19	118-24406	10	39	118-41707	25	24
			118-04713	22	19-1	118-24505	12	1	118-41855	25	26
115-28809	12	62	118-05009	4	5	118-24604	12	5	118-41905	25	15
115-28908	12	56				118-24604	12	5	118-42101	14	12
115-29005	12	61	118-05207	4	30	118-24703	12	46			
115-29104	12	63	118-06304	22	3	118-24802	12	45			
115-29906	12	7	118-06304	22	13	118-24901	12	47			
115-30102	10	2				118-25007	12	42			
115-30656	12	32				118-25106	12	41	118-42903	8	5
115-39053	15	13	118-10306	4	42	118-25205	12	40	118-45153	6	11
115-44756	26	16	118-11106	6	10	118-25304	12	29	118-45203	23	7
115-50308	20	24	118-11205	6	41	118-25353	12	28	118-45302	23	13
115-50803	20	23				118-25403	12	43	118-45401	23	17
115-50852	20	17	118-11403	6	38	118-25601	12	39	118-45500	23	26
115-65058	23	2	118-11502	6	40	118-25700	12	35	118-45609	23	14
115-65207	23	10	118-11809	6	8	118-25858	12	57	118-45708	23	16
115-65306	23	4	118-12104	6	4	118-26302	12	26	118-45807	23	20
115-65504	23	23				118-26401	12	30	118-45906	23	27
115-65603	23	24				118-27102	12	60	118-46003	22	24
115-65702	23	21	118-14100	8	10	118-27607	12	45-1	118-46102	22	23
115-65801	23	8	118-14308	8	18	118-27904	12	47-1	118-46201	22	21
115-66809	23	9	118-14407	8	8	118-28050	12	9	118-46300	22	27
115-71403	27	12				118-29157	6	25	118-46409	22	25
115-71403	28	8	118-14704	10	45	118-29207	15	12	118-46508	22	28
			118-14704	25	1	118-29355	15	28	118-46607	22	15
			118-14803	8	39	118-29405	15	26	118-46805	22	29
115-71601	27	2	118-14902	8	52	118-29504	20	1	118-46904	22	12
			118-15057	8	36	118-29603	20	3	118-47100	22	39
			118-15107	8	35	118-31153	6	29	118-47803	22	16
115-71809	28	4	118-15206	8	53	118-31203	6	31	118-47852	22	10
115-71908	28	5	118-15354	8	54	118-31302	14	6	118-47860	22	11
115-82509	8	2	118-15503	8	56	118-31450	14	23	118-47902	22	7
						118-31559	14	24			
			118-16014	8	59						
			118-16105	8	19						
			118-16204	8	60	118-31708	14	20			
116-50900	6	9	118-16303	8	61	118-31757	14	19	118-49361	27	15
						118-31906	14	34	118-49361	28	11-1
118-00307	4	20	118-16410	8	62	118-32151	6	20	118-49379	28	10-1
			118-16501	8	42	118-32201	6	22	118-49403	27	11
118-00505	4	9	118-16600	8	45	118-32201	6	27	118-49403	28	27
118-00604	4	3	118-16709	20	13	118-32300	14	59			
						118-32458	14	54			
118-00802	4	14				118-32706	14	43	118-49601	27	14
118-00901	4	11	118-17004	8	51	118-32805	14	39			
118-01008	4	15				118-32904	14	37			
118-01107	4	16	118-17202	20	15	118-33001	14	30			
118-01255	2	1	118-17210	20	15-1	118-33100	14	46			
118-01354	2	2	118-17301	4	74	118-33209	14	52			
			118-17459	8	1	118-33308	14	17			
118-01701	2	15	118-19109	16	27	118-33407	14	41	118-50401	28	19
118-01859	22	32	118-19208	16	28	118-33506	14	31	118-50500	28	23
118-02006	22	34	118-19307	16	26				118-50609	28	22
118-02105	22	33				118-33704	14	14	118-50708	27	9
118-02204	2	8	118-19414	16	17	118-34488	26	30	118-50708	28	29
118-02303	2	12	118-19505	16	21	118-34553	14	11	118-50807	27	10
118-02402	2	9	118-19604	18	1						
118-02501	2	17	118-20156	16	9						

Part No. 品番	Page 頁	Ref. No.	Part No. 品番	Page 頁	Ref. No.	Part No. 品番	Page 頁	Ref. No.	Part No. 品番	Page 頁	Ref. No.
118-50807	28	28	B1211-804-000	6	19	B2110-816-000-B	15	24			
118-50906	28	12	B1212-704-000	6	18	B2111-716-000	15	11			
118-53157	24	20	B1214-704-000	6	1	B2113-816-000	15	18			
118-53306	24	19				B2114-816-CA0	15	19			
118-53405	24	4	B1215-804-000	6	7	B2115-816-000	15	21			
118-53504	24	8				B2119-816-B00	15	8	B3304-704-000-A	30	16
118-53603	24	7	B1219-804-000	6	6	B2120-816-000	15	4	B3304-704-000-A	32	18
118-53702	24	27	B1402-804-0A0	8	15	B2201-816-000	20	6	B3305-704-000-A	30	9
118-54205	24	9	B1403-352-C00	23	1	B2202-816-000	20	5	B3305-704-000-A	32	11
118-54304	24	1	B1411-804-A00	8	25	B2204-816-000	20	2	B3307-716-LAC	32	35
118-54403	24	16	B1507-804-C00	18	13	B2314-019-000	20	18	B3309-704-0A0	30	12
118-54502	24	14	B1507-814-00P	18	31	B2401-816-000	20	12	B3309-704-0A0	32	14
118-54601	24	15	B1507-816-000	18	47	B2402-716-000	20	8	B3309-704-000	30	15
118-54700	24	2				B2507-804-000-B	14	4	B3309-704-000	32	17
118-54809	24	18	B1508-804-00B	18	15	B2508-704-000	14	58	B3311-012-000	30	22
118-54908	24	3	B1508-804-00B	18	33	B2509-704-000	14	1	B3311-012-000	32	24
118-55004	24	17	B1509-804-C00	18	16	B2519-804-000	26	14			
118-55251	26	23	B1509-814-00P	18	34	B2519-814-000	26	15			
118-55400	26	24	B1510-814-000	18	19	B2521-804-000	26	34	B3311-804-000	30	13
118-55509	26	22	B1510-814-000	18	37	B2525-352-000	15	25	B3311-804-000	32	15
118-55806	24	13	B1510-816-000	18	46	B2530-704-000	14	44			
			B1511-804-000	18	12	B2531-704-000	14	56			
			B1511-814-000	18	30	B2531-704-000	26	32	B3317-704-000	30	27
			B1511-816-000	18	51	B2531-704-000	15	30	B3317-704-000	32	30
118-69005	8	64	B1512-816-000	18	44	B2739-761-000	22	36	B3318-704-L00-A	30	5
118-69658	8	68	B1513-816-000	18	45	B3101-704-0B0	20	34	B3318-704-L00-A	32	5
118-70359	8	72	B1514-816-000	18	49	B3101-804-000	20	37	B3318-704-L00-A	32	39
118-72009	18	6	B1515-804-00B	16	10	B3102-704-0B0	20	25	B3319-704-L00	30	4
118-72009	18	24	B1515-804-000-A	26	10	B3102-804-000	20	28	B3319-704-L00	30	31
118-72108	18	41	B1515-816-000	18	48	B3103-704-0B0	20	43	B3319-704-L00	32	4
118-74609	18	17	B1528-804-000-A	18	3	B3103-804-000	20	46	B3319-704-L00	32	9
118-74708	18	35	B1529-804-000	16	31	B3105-804-000	20	33	B3319-704-L00	32	38
118-75309	18	43	B1530-804-000	18	8	B3105-804-000	20	42	B3319-704-L00	32	42
118-76158	18	5	B1530-804-000	18	26	B3105-804-000	20	51	B3320-704-L00-A	30	21
118-76166	18	21	B1530-816-D00	18	52	B3106-704-0A0	20	35	B3320-704-L00-A	32	23
118-76851	18	23	B1534-804-000	16	13	B3106-704-00B	20	44	B3321-704-L0B	30	33
118-76869	18	39	B1535-804-0A0	16	23	B3106-704-00C	20	26	B3321-704-L0B	32	45
118-77552	18	40	B1536-804-000	16	22	B3107-704-000	20	29	B3321-704-L00	30	37
118-77578	18	53	B1539-804-000	18	54	B3107-704-000	20	38	B3321-704-L00	32	33
118-81455	18	4	B1604-704-000	10	31	B3107-704-000	20	47			
118-81471	18	20	B1606-704-000	10	29	B3108-704-000	20	52			
118-81554	18	22	B1609-804-000	10	25	B3112-704-000	20	27			
118-81570	18	38	B1610-804-000	10	24	B3112-704-000	20	36			
118-82107	12	11	B1611-804-0A0	10	15	B3112-704-000	20	45	B3525-357-000	24	28
118-82800	12	13	B1613-804-000	10	21	B3113-352-000	20	10	B3525-357-000	25	3
118-85209	12	23	B1614-704-000	10	13	B3120-125-000	20	19	B3525-704-000	8	6
118-87106	12	15	B1615-704-000	10	20	B3120-352-000	20	22	B3525-704-000	8	11
118-87403	12	16	B1618-804-000	10	5	B3120-352-000	20	32			
118-88005	14	27	B1620-804-000	10	9	B3120-352-000	20	41	B3534-012-000	24	26
118-88104	14	28	B1624-704-000	12	8	B3120-352-000	20	50	B4111-804-00E	26	20
						B3120-704-000	20	30	B4115-704-000	22	30
			B1642-804-000-B	12	52	B3120-704-000	20	39			
118-90001	14	48	B1645-704-000-A	12	54	B3120-704-000	20	48			
118-90100	22	40	B1646-704-000-A	12	68	B3126-012-000	20	21	B8205-012-000	27	21
118-90308	22	43	B1647-704-000-A	12	67	N3126-012-000	20	31	B8205-012-000	28	35
118-90506	22	44	B1650-704-000	10	43	B3126-012-000	20	40			
118-90605	22	45	B1651-704-000	10	40	B3126-012-000	20	49	B9112-804-000	26	13
118-90704	22	47	B1652-704-000	10	42				OIL WICK	油心	
			B1654-704-000	10	41				CQ-2000000-00	14	22
			B1657-804-00T	12	21				CQ-2000000-00	24	12
			B1657-814-80E	12	22				CQ-2000000-00	26	25
118-93609	14	35	B1663-804-000	12	34				CQ-2020000-00	8	27
118-98103	26	38	B1667-804-000	10	6				CQ-2020000-00	8	33
			B2017-372-000	20	20	B3302-704-LA0	30	30	CQ-2020000-00	8	37
OIL TUBE	ヒニールパイプ		B2102-816-000-A	15	6	B3302-704-LA0	32	41	CQ-2020000-00	14	21
BP-3000000-00		6	B2103-816-0A0	15	1	B3302-704-LBB	32	37	CQ-2020000-00	15	17
BP-3000000-00		29	B2103-816-000-B	15	2	B3302-704-LCB	30	3	CQ-2020000-00	15	20
BT-0500300-EA		5	B2105-816-000	15	5	B3302-704-LCB	32	8	CQ-2020000-00	25	11
BT-0500300-EA		10	B2106-816-CA0	15	16				THRUST COLLAR		
			B2107-816-000	10	10				スラストカラー		
			B2108-816-0A0	15	9				CS-0400511-SD	2	5

EXCLUSIVE PARTS "B"
専用部品" B "

B1140-716-000 2 45

Part No. 品番	Page 頁	Ref. No.	Part No. 品番	Page 頁	Ref. No.	Part No. 品番	Page 頁	Ref. No.	Part No. 品番	Page 頁	Ref. No.
CS-087081A-SH	8	30	SD-0260271-SP	10	30				SS-7090530-SP	8	44
CS-095081B-SH	10	17	SD-0450701-TP	6	13				SS-7090540-TP	8	43
CS-103121A-SH	14	2	SD-0450701-TP	6	16	SS-5060410-SP	18	3			
CS-111101E-SH	23	5	SD-0450701-TP	6	21				SS-7090610-SP	22	42
CS-1201010-SH	8	13	SD-0450701-TP	6	26				SS-7090620-TP	12	44
			SD-0450701-TP	6	30				SS-7090710-SL	24	23
EXCLUSIVE PARTS "M"			SD-0601021-SP	22	35	SS-5110710-SP	28	26	SS-7090710-SP	22	26
専用部品 "M"			SD-0630271-SP	16	2	SS-5150510-SP	20	9	SS-7090850-SP	14	47
MAO-11532000	30	38				SS-6060210-SP	18	11			
MAO-11532000	32	49	SD-0720271-SP	12	27	SS-6060210-SP	18	29	SS-7091410-SP	6	2
						SS-6060340-SP	18	50	SS-7110410-SP	8	9
NEEDLE									SS-7110510-SP	2	28
			SCREW			SS-6060410-TP	18	18	SS-7110540-SP	30	14
			針			SS-6060410-TP	18	36	SS-7110540-SP	32	16
						SS-6060410-TP	18	55	SS-7110710-SL	20	57
						SS-6080410-SP	8	20	SS-7110720-SP	2	39
MDC-270B1100	8	66	SK-1211000-SC	27	20	SS-6080410-SP	8	63	SS-7110720-SP	22	14
MDC-270B1100	8	69	SK-1211000-SC	28	34	SS-6080410-SP	12	31	SS-7110720-TP	15	3
MDC-270B1100	8	73	SK-3311600-SC	27	6	SS-6080410-SP	14	33	SS-7110840-SP	14	32
			SK-3382001-SE	30	36	SS-6080410-SP	26	17	SS-7110840-SP	14	53
			SK-3382001-SE	32	36	SS-6090420-SP	8	55	SS-7110840-SP	22	37
			SK-3382001-SE	32	48	SS-6090420-SP	28	21	SS-7110840-SP	22	41
			SK-3482500-SC	27	22	SS-6090440-SP	10	37	SS-7110840-SP	24	11
			SK-3482500-SC	28	36	SS-6090560-TP	22	48	SS-7110910-TP	6	15
NUT			SM-4051405-SE	30	10	SS-6090620-SP	14	51	SS-7110910-TP	6	23
NM-6050001-SE	30	11	SM-4051405-SE	32	13	SS-6090630-SP	14	45	SS-7110910-TP	6	28
NM-6050001-SE	30	18	SM-4061201-SE	30	34	SS-6090630-SP	27	7	SS-7110910-TP	6	32
NM-6050001-SE	30	26	SM-4061201-SE	32	34	SS-6090630-SP	28	31	SS-7110910-TP	10	22
NM-6050001-SE	32	12	SM-4061201-SE	32	46	SS-6090650-SP	12	51	SS-7111120-SP	12	50
NM-6050001-SE	32	20	SM-6053000-SE	30	17	SS-6090650-SP	18	7	SS-7111410-SP	6	49
NM-6050001-SE	32	28	SM-6053000-SE	32	19	SS-6090650-SP	18	25	SS-7111410-SP	16	30
NM-6060001-SE	30	35	SM-6061610-SC	30	6	SS-6090810-TP	6	3	SS-7112420-SP	6	46
NM-6060001-SE	32	35	SM-6061610-SC	32	6				SS-7120910-SP	12	2
NM-6060001-SE	32	47	SM-6061610-SC	32	40	SS-6110420-TP	8	31	SS-7120910-TP	12	53
NM-6080600-SM	28	14	SQ-0000404-MZ	25	4	SS-6110610-TP	16	7	SS-7121410-TP	8	38
NS-6090310-SP	4	19	SQ-1110401-MZ	25	9	SS-6110610-TP	22	6	SS-7151120-SP	22	31
NS-6110310-SP	16	29				SS-6110610-TP	22	18	SS-7151550-SP	10	44
NS-6110420-SP	2	10	SS-1090930-SP	2	18	SS-6110610-TP	25	6	SS-7161040-SP	16	25
NS-6120310-SP	16	20	SS-2110710-TP	22	1	SS-6110610-TP	25	6	SS-8080310-TP	8	65
						SS-6110710-TP	10	28	SS-8080310-TP	8	71
						SS-6110710-TP	15	22	SS-8080322-TP	2	6
NS-6240630-SP	27	17	SS-3090610-SP	2	32	SS-6110710-TP	15	22	SS-8080322-TP	26	11
NS-6240630-SP	28	7	SS-3090610-SP	14	38	SS-6111040-SP	23	12	SS-8090410-SP	4	13
NS-6620320-SP	10	7	SS-3090610-SP	14	42	SS-6111610-SP	23	18	SS-8090410-SP	8	57
NS-6680410-SP	4	39	SS-4060310-SP	23	22	SS-6111740-SP	2	11	SS-8090410-SP	14	26
			SS-4080320-TP	8	23	SS-6121010-SP	22	9	SS-8110410-TP	10	18
PIN			SS-4080610-SP	12	17	SS-6121020-SP	10	19	SS-8110410-TP	12	10
			SS-4080610-SP	15	15	SS-6121020-SP	14	5	SS-8110410-TP	20	7
PS-0200062-KH	14	55	SS-4080610-SP	15	23	SS-6121220-TP	10	3	SS-8110410-TP	25	25
PS-0200062-KH	15	29	SS-4080620-TP	26	29	SS-6121220-TP	15	10	SS-8110422-TP	2	4
PS-0200062-KH	26	31	SS-4090515-SP	12	65	SS-6121220-TP	15	14	SS-8110422-TP	2	35
PS-0300132-KH	10	32	SS-4090615-SP	20	4	SS-6121220-TP	16	19			
PS-0400182-K0	4	22	SS-4090615-SP	24	10	SS-6122030-SP	4	23			
PS-0400222-K0	12	59	SS-4090815-SP	2	19	SS-6122510-SP	4	21			
			SS-4090815-SP	4	18						
			SS-4091015-SP	2	14	SS-6151440-SP	22	38	SS-8110422-TP	15	27
SNAP RING			SS-4110715-SP	2	13	SS-6151812-TP	8	41	SS-8110422-TP	16	3
RE-0500000-K0	12	25	SS-4110715-SP	2	25	SS-6151820-TP	20	55	SS-8110422-TP	20	56
RE-0900000-KP	12	58	SS-4110715-SP	2	37				SS-8110510-SP	16	12
			SS-4110715-SP	14	40	SS-6741010-SP	4	43	SS-8110520-TP	6	12
			SS-4110715-SP	20	14	SS-7060310-SP	12	38	SS-8110750-SP	10	27
RUBBER RING			SS-4110715-SP	20	16				SS-8120740-SP	8	12
RO-0371801-00	12	3	SS-4110715-SP	26	21	SS-7060510-SP	22	46	SS-8120740-SP	8	29
RO-0371801-00	14	36	SS-4110915-SP	26	26	SS-7060610-SP	14	15	SS-8120740-SP	16	16
RO-0371801-00	24	22	SS-4120615-SP	2	16	SS-7060610-SP	18	10	SS-8120740-SP	23	11
RO-0601501-00	12	55	SS-4120615-SP	4	28	SS-7060610-SP	18	28	SS-8151150-SP	6	42
RO-0781901-00	12	4	SS-4120615-SP	20	11	SS-7080520-SP	18	14	SS-8660330-SP	12	6
RO-3473501-00	6	37				SS-7080520-SP	18	32	SS-8660330-SP	23	6
RO-4801201-00	12	48				SS-7090510-SP	4	10	SS-8660530-TP	14	3
						SS-7090510-SP	22	48	SS-8660610-TP	8	14
THROAT PLATE						SS-7090530-SP	2	40			
						SS-7090530-SP	2	43			
R4200-H0D-DA0	22	2									
R4205-H0D-EA0	22	4									
R4508-H0D-DA0	22	5									
BEARING											
SB-1100003-00	6	7-1									
HINGE SCREW											

Part No. 品番	Page 頁	Ref. No.	Part No. 品番	Page 頁	Ref. No.	Part No. 品番	Page 頁	Ref. No.	Part No. 品番	Page 頁	Ref. No.
SS-9090813-TP	23	15	SS-9151210-TP	16	24	WASHER 座金	18	9	WP-0850002-SC	28	15
SS-9110430-TP	14	13	SS-9151210-TP	26	33	WP-0250516-SD	18	27	WP-1102016-SC	27	16
SS-9111010-SP	12	24	SS-9152130-CP	25	19	WP-0250516-SD	18	27	WP-1102016-SC	28	6
SS-9111010-SP	12	49	SS-9661230-CP	23	3	WP-0370316-SD	4	17	WP-1702600-SO	30	28
SS-9111010-SP	22	22	SS-9681610-TP	6	44	WP-0370316-SD	4	44	WP-1702600-SO	32	31
SS-9111050-SP	12	14	ST-6030821-0A	4	35	WP-0370316-SD	23	15-1	WS-0441040-KP	24	24
SS-9111610-SP	23	25	ST-6030821-0A	28	18	WP-0370316-SD	24	25	WS-0451040-KP	6	47
SS-9112310-SP	23	28	ST-6030821-0A	28	25	WP-0370316-SD	27	8	WA-0510002-KN	30	25
SS-9151210-TP	4	29				WP-0370316-SD	28	24	WS-0510002-KN	32	27
SS-9151210-TP	6	24	PLUG		止×栓	WP-0370316-SD	28	30	WS-0822010-KP	4	38
SS-9151210-TP	6	33	TA-0180401-M0	8	4	WP-0450000-SD	2	13-1	WS-1002560-KR	27	16-1
SS-9151210-TP	8	16	TA-0320302-R0	27	5	WP-0480856-SP	12	49-1	WS-1643202-KR	30	29
SS-9151210-TP	10	16	TA-0550604-R0	26	27	WP-0480856-SP	25	8	WS-1643202-KR	32	32
SS-9151210-TP	14	25	TA-0800504-R0	12	3-1	WP-0520656-SA	25	4-2	WZ-0420350-KP	2	4-1
SS-9151210-TP	14	57	TA-1030402-R0	10	14				WZ-2640310-KH	6	36
SS-9151210-TP	15	31	TA-1250406-R0	2	21	WP-0621016-SD	12	66			
			TA-1871602-R0	4	31	WP-0651056-SD	8	40			
			TA-2050805-R0	4	25	WP-0651056-SH	25	20			
						WP-0751576-SD	4	37			
						WP-0764016-SP	6	43			



Part No. 品番	Page 頁	Ref. No.	Part No. 品番	Page 頁	Ref. No.	Part No. 品番	Page 頁	Ref. No.	Part No. 品番	Page 頁	Ref. No.
BT-0500300-EA	24	6	119-51605	4	6						
BT-0500300-EA	24	29	119-56307	6	45						
B1211-804-000	6	34	119-56505	6	48						
B3525-357-000	25	45	119-56505	26	18						
CQ-2020000-00	25	51	119-56703	20	35						
SD-0720803-TH	15	7	119-56752	20	34						
SQ-1150451-MZ	25	27-1	119-56802	20	44						
SQ-1150451-MZ	25	43	119-56851	20	43						
SQ-1150453-MZ	25	44	119-56901	20	26						
SQ-1680451-MZ	25	48	119-56950	20	25						
SS-4091015-SP	12	37	119-57305	20	29						
SS-4110915-SP	25	49	119-57305	20	38						
SS-4120615-SP	12	36	119-57305	20	47						
SS-6060340-SP	10	47	119-57404	30	19						
SS-6060440-TP	14	49	119-57404	32	21						
SS-7060510-SP	12	45-2	119-57503	30	8						
SS-7060510-SP	26	40	119-57503	32	10						
SS-7090510-SP	22	48	119-57602	30	32						
SS-7110810-SP	10	34	119-57602	32	29						
SS-7151340-TP	14	7	119-57602	32	44						
SS-8110410-TP	8	58	119-57750	30	1						
TA-0370301-M0	25	46	119-57859	32	1						
111-55108	27	18	119-58055	30	2						
111-55108	28	32	119-58154	32	2						
111-55207	27	19	119-58204	2	31						
111-55207	28	33	119-58303	2	30						
111-83803	30	24	119-58501	2	29						
111-83803	32	26	119-59400	27	1						
111-83803	32	43	119-59558	28	1						
111-83902	30	23	119-60002	27	5						
111-83902	32	25	119-60101	27	4						
111-84009	30	20	119-60150	27	3						
111-84009	32	22	119-60200	28	17						
111-84108	30	7	119-60259	28	16						
111-84108	32	7	119-60309	28	20						
118-14712	25	1	119-74706	26	36						
118-28100	10	46	119-74805	26	35						
118-28209	10	33	119-74904	26	39						
118-33613	14	10	119-92005	26	38						
118-34603	25	50	119-96907	26	41						
118-36509	20	58	119-99208	14	29						
118-42952	25	23	119-99307	14	50						
118-43000	25	37	120-15301	22	44						
118-43109	25	38	120-15400	22	45						
118-43208	25	36	126-65252	24	31						
118-43307	25	39									
118-43406	25	31									
118-43505	25	41									
118-43554	25	40									
118-43604	25	47									
118-43703	25	42									
118-46219	22	21									
118-46417	22	25									
118-47605	26	37									
118-54361	24	30									
119-50003	4	1									
119-50466	4	12									
119-50607	2	7									
119-50805	2	33									
119-51001	4	7									
119-51100	2	23									





JUKI

JUKI CORPORATION

HEAD OFFICE
2-1, 8-CHOME, KOKURYO-CHO,
CHOFU-CITY, TOKYO, JAPAN

BUSINESS OFFICE
23-3, KABUKI-CHO 1-CHOME,
SHINJUKU-KU, TOKYO 160, JAPAN

CABLE : JUKI TOKYO
TELEX : J22967, 232-2301
PHONE : 03(205)1188, 1189, 1190

JUKI 株式会社

〒182 東京都調布市国領町8-2-1
TEL. 03-480-1111(代表)
工業製品販売部

TEL. 03-480-1113(ダイヤルイン)

